

**HOTĂRÂRE**

privind aprobarea Organigramei și Statului de funcții nr. 1488/19.03.2024 al Spitalului  
Orășenesc Bolintin-Vale

**CONSILIUL LOCAL AL ORAȘULUI BOLINTIN-VALE**

Având în vedere:

Adresa Spitalului Orășenesc Bolintin-Vale nr. 1489/19.03.2024;

Referatul de aprobare al primarului privind necesitatea și oportunitatea proiectului de hotărâre nr. 3074/22.03.2024;

Raportul compartimentului de resort din cadrul aparatului de specialitate al primarului nr. 3073/24.03.2024;

Avizul Comisiei pentru activitate științifică, învățământ, sănătate, culte, protecție socială, sport, agrement, cultură și al Comisiei juridice și apărarea ordinii publice;

Văzând și prevederile Legii nr. 153/2017 privind salarizarea unitară a personalului plătit din fonduri publice, ale Legii nr. 95/2006 privind reforma în domeniul sănătății, republicată, cu modificările și completările ulterioare, ale H.G. nr. 529/2010 pentru aprobarea mentinerii managementului asistentei medicale la autoritățile administrației publice locale care au desfasurat faze-pilot, precum și a Listei unitatilor sanitare publice cu paturi pentru care se mentine managementul asistentei medicale la autoritățile administrației publice locale și la Primaria Municipiului București și a Listei unitatilor sanitare publice cu paturi pentru care se transfera managementul asistentei medicale catre autoritățile administrației publice locale și catre Primaria Municipiului București, ale Ordinului Ministrului Sănătății nr. 1500/2009 pentru aprobarea Regulamentului de organizare și funcționare a secțiilor și compartimentelor de anestezie și terapie intensivă din unitățile sanitare, ale Ordinului Ministrului Sănătății nr. 1224/2010 privind aprobarea normativelor de personal pentru asistența medicală spitalicească, precum și pentru modificarea și completarea Ordinului ministrului sănătății publice nr. 1.778/2006 privind aprobarea normativelor de personal, ale Ordinului Ministrului Sănătății nr. 1312/2020 privind organizarea și funcționarea structurii de management al calității serviciilor de sănătate în cadrul unităților sanitare cu paturi și serviciilor de ambulanță, în procesul de implementare a sistemului de management al calității serviciilor de sănătate și siguranței pacientului, precum și ale Ordinului Ministrului Sănătății nr. 1101/2016 privind aprobarea Normelor de supraveghere, prevenire și limitare a infecțiilor asociate asistenței medicale în unitățile sanitare.

În temeiul prevederilor art. 129 alin. 2 lit. a) și alin. 3 lit. c) și al art. 139 alin.1 din Ordonanța de Urgență a Guvernului nr. 57/2019 privind Codul administrativ cu modificările și completările ulterioare,

**HOTĂRĂȘTE**

**Art.1** Se aprobă Organigrama și Statul de funcții nr. 1488/19.03.2024 al Spitalului Orășenesc Bolintin-Vale, conform Anexelor nr. 1 și nr. 2 care fac parte din prezenta hotărâre.

**Art.2.** Secretarul General al orașului Bolintin-Vale va asigura comunicarea prezentei.

PREȘEDINTE DE ȘEDINȚĂ  
Lepădătescu Gheorghe Daniel



CONTRASEMNEAZĂ  
SECRETAR GENERAL  
Bran Rodica

Bolintin-Vale 28.03.2024  
Nr. 16

Aprobat  
Spital Orasenesc Bolintin Vale  
Manager  
Dr. Horhota Lucian

Vizat  
Primaria Bolintin Vale

ANEXA nr. 1

Ro. H.C.L. nr. 16/28.08.2024

**ORGANIGRAMA**

**SPITALUL ORASENESC BOLINTIN VALE**

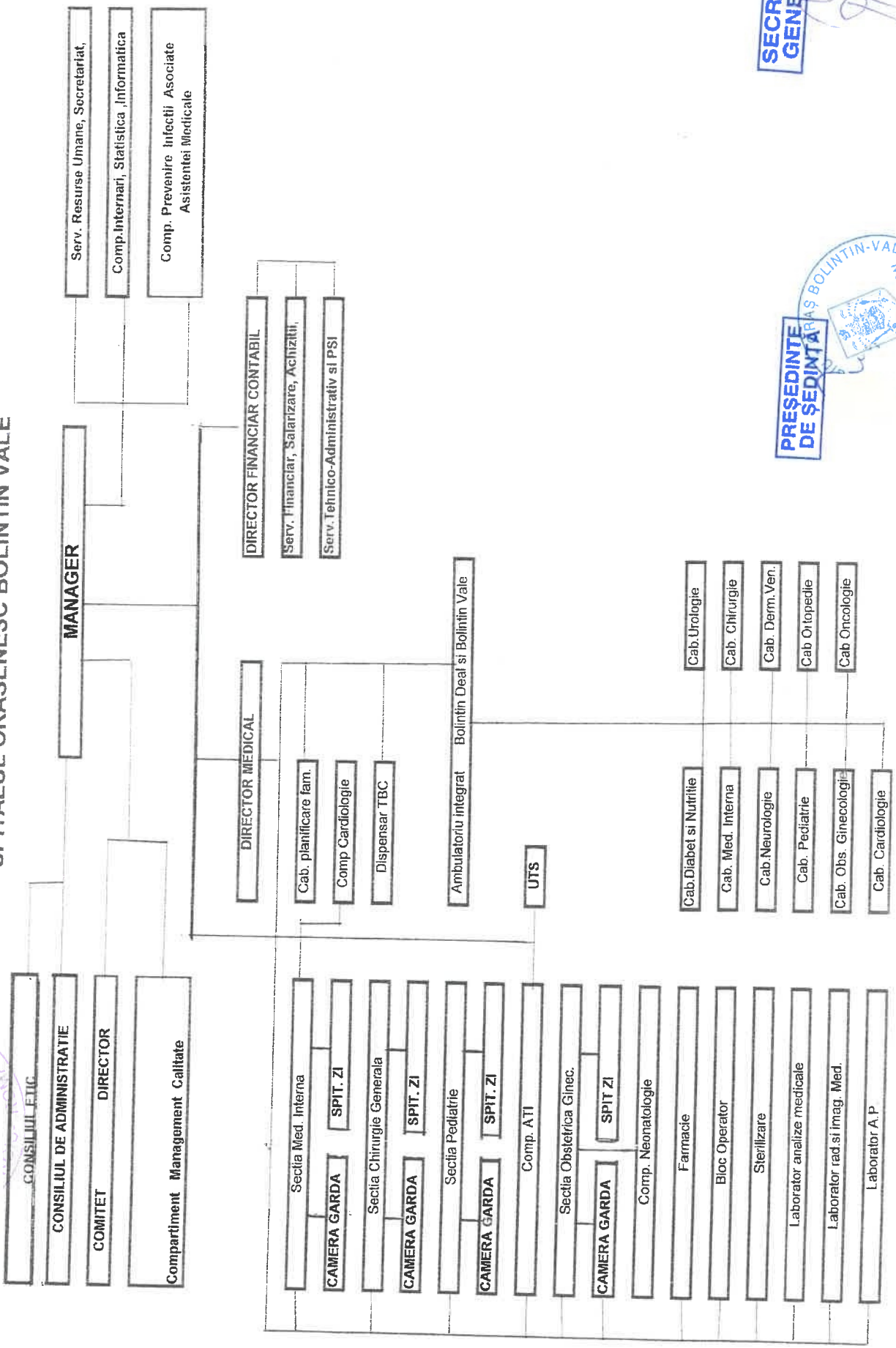

**SECRETAR GENERAL**

**PRESEDINTE DE SEDINTA**  
 ROMANIA \* JUDETL \* BOLINTIN-VALE \* CONSILIUL LOCAL

AHEXA nr. 2  
La H.C.L. nr. 16/28.08.2024

SE APROBA :  
PRIMARIA BOLINTIN VALE  
CONSILIUL LOCAL BOLINTIN VALE

SPITALUL ORASENESC BOLINTIN -VALE  
INTRAREA REPUBLICII NR.5  
JUDETUL GIURGIU

NR. 1488 / 19.03.2024  
NR.PATURI=168 CF STRUCTURII APROB.  
NR.PATURI PENTRU NORMARE PERSONAL =136 +6 ATI  
NR.PATURI CONVENT.=451  
SUPRAF.CURATENIE=7354 MP  
NR LOCUITORI = 88.306

PRESEDINTE  
DE SEDINTA



SECRETAR  
GENERAL

*[Signature]*

STAT DE FUNCTII

valabil cu luna MARTIE 2024 conform

Ord.Nr.1500/2009, Ord.Nr.1224/2010,Ord.MS Nr.975/2012,  
Ord. MS nr.1101/2016, Legea nr. 153/2017, OUG nr. 130/2021,  
HG Nr.1447/2022, OUG NR.168/2022 si OUG Nr. 45/2023, Legea 296/2023, OUG Nr. 115/2023  
OUG Nr. 19/2024

NR. FUNCTIA CRT. GRAD/SPECIALITATE TREAPTA PROFESIONALA CONFORM LEGI 153/2017	GRADATIE , GRAD	Niv. Nr. std. post	Crit. norm.	Sal. baza	Sal. baza	Sp. de de	Ind. de vec.	NUME SI PRENUME	
				31/12/2018	01.03.2024		cond.		
		3	4	5	8	9	10	11	
0		3	4	5	8	9	10	11	
<b>COMITETUL DIRECTOR</b>									
1 Manager	grad II	S	1		16389	18312	25	5	Dr.Horhota Lucian
2 Director med.	grad II	S	1		15608	17440	20	7,5	Dr.Dima Aurelian
3 Director fin.cont.	grad II	S	1		6875	10754	20		Alexandrescu Mario Iulian
<b>SECTIA INTERNE</b>									
<b>PERSONAL SANITAR SUPERIOR SECTIE NORMAL LA 46 PATURI</b>									
4 medic primar sef sectie	grad II, clasa 86	S	1	pat	16017	17461	25		vacant

**63 DE PATURI** din care 12 paturi Comp.Cardiologie,5 paturi oncologie medicala 1773 m.p.

5 medic primar	medicina interna	S	1 pat	15254	16629	25	Dr.Enache Gheorghe -
6 medic primar	med. int.gradatia 4	S	1 pat	14882	16223	20	Dr. Plaisanu Cristina
7 medic primar	med. int.gradatia 3	S	1 pat	11499	15827	15	Dr. Neagu Ana
8 medic spec. coordonator sectie numit cu delegatie	interne gradatia 3	S	1 cab/tu	10951	13162	15	5 Dr. Iliescu Elena delegat partial Cab.MI, coord.cu deleg
9 medic spec.	interne gradatia 5	S	1 cab/tu	10951	13171	25	Dr.Solomon Victoria Mihaela prin transfer 01.04.2022
10 medic specialist	interne gradatia 2	S	1 cab/tu	7848	11938	10	Dr.Lungu Andreea Irina

#### PERSONAL SANITAR MEDIU - SECTIE / NORMAT LA 46 PATURI

11 as.med.princ. sef sectie	medical-gradatia 5	PL	1 pat	5342	7244	25	15 vacant
12 as.med.princ. sef sectie numit cu delegatie	medical-gradatia 5	PL	1 pat	5342	7244	25	15 Gheorghe Georgeta
13 as.med.princ.	medical-gradatia 4	PL	1 pat	4402	5806	20	Radu Iuliana
14 as.med.princ.	medical-gradatia 5	PL	1 pat	4856	5952	25	Neagu Sorina
15 as.med.princ.	medical-gradatia 5	PL	1 pat	4856	5952	25	Nicolae Stefania
16 as.med.princ.	medical-gradatia 5	PL	1 pat	4856	5952	25	Banica Florina Loredana
17 as.med.princ.	medical-gradatia 5	PL	1 pat	4856	5952	25	Caval Stefana
18 as.med.gen.princ.	medical-gradatia 4	PL	1 pat	4622	5806	20	Tuta Neluta
19 as.med.princ.	medical-gradatia 5	PL	1 pat	4856	5952	25	Danciu Valentina Carmen
20 as.med.princ.	medical-gradatia 5	PL	1 pat	4856	5952	25	Coleasa Nicoleta
21 as.med.princ.	medical-gradatia 3	PL	1 pat	4622	5664	15	Tronaru Petruta incadrata prin transfer 26.05.2023
22 as.med.gen. INFIRMIERE NORMAT PE SECTIE LA 46 PATURI	medicala-gradatia 4	S	1 pat	4738	5731	20	Niculae Rodica delegata Sectia OG

#### INFIRMIERE NORMAT PE SECTIE LA 46 PATURI

23 infirmiera	gradatia 5	G	1 pat	2133	5196	25	Radu Nicoleta
24 infirmiera	gradatia 5	G	1 pat	2133	5196	25	Neamtu Niculina
25 infirmiera	gradatia 5	G	1 pat	2133	5196	25	Paraschiv Tanta
26 infirmiera	gradatia 5	M	1 pat	2133	5196	25	Radu Constantina Cristiana
27 infirmiera	gradatia 5	G	1 pat	2133	5196	25	Danciu Doina Didina
28 infirmiera	gradatia 5	G	1 pat	2133	5196	25	Oprea Florentina

#### INGRIJITORARE SECTIE SUPRAFATA CURATENIE 1773 MP

29 ingrijitoare	gradatia 5	G	1 sc	2050	4830	25	Soare Tudorita
30 ingrijitoare	gradatia 3	G	1 sc	2000	4597	15	vacant
31 ingrijitoare	gradatia 0	G	1 sc	1900	4169	5	Radu Corina Mihaela
32 ingrijitoare	gradatia 4	M	1 sc	2000	4712	20	Banica Ana -Maria
33 ingrijitoare	gradatia 5	G	1 sc	2101	4830	25	vacant

34	ingrijitoare	gradatia 4	G	1 sc	2050	4712	20	vacant
<b>CAMERA DE GARDA</b>								
<b>PERSONAL MEDIU SANITAR</b>								
35	as.med.princ.	medical-gradatia 5	PL	1 fix	4856	5952	25	vacant
<b>SPITALIZARE DE ZI</b>								
36	as.med.	medical-gradatia 2	PL	1 fix	4139	5952	10	vacant
37	infirmiera	gradatia 4	G	1 fix	2080	4712	20	vacant
<b>Cabinet medicina interna -Ambulatoriul integrat , locatie Bolintin Deal</b>								
38	as.med.princ.	med.-gradatia 5	PL	1 cab/tu	4856	5952	25	Chiric Maura Cezarina mutat medicina interna
<b>Cabinet medicina interna -Ambulatoriul integrat , locatie Bolintin Vale</b>								
39	as.med.gen.deb	medicinala-gradatia 3	S	1 cab/tu	4446	5446	15	vacant
<b>COMPARTIMENT CARDIOLOGIE - 12 PATURI</b>								
<b>PERSONAL SANITAR SUPERIOR</b>								
40	medic rezident anul I	cardiolog gradatia 0	S	1 pat	5700	6555	0	dr. Stoicescu Milena Andreea
41	medic.spec.	card.-gradatia 2	S	1 cab/tu	7848	11938	10	Dr.Ene Alexandru
<b>PERSONAL SANITAR MEDIU</b>								
<b>NORMAT LA 12 PATURI</b>								
42	as.med.princ.	medical-gradatia 5	PL	1 pat	4856	5952	25	Nita Paula
43	as.med.gen.	medical-gradatia 1	PL	1 pat	4139	5070	5	Alecu Liliana
44	as.med.gen.	gen.gradatia 0	PL	1 pat	3850	4716	0	Baciu Georgiana Roxana
45	as.med.princ.	gen.- gradatia 4	PL	1 pat	4622	5806	20	Timpuriu Mihaela
<b>INFIRMIERE</b>								
46	infirmiera	gradatia 5	G	1 pat	2133	5196	25	Paraschiv Georgeta
47	infirmiera	gradatia 5	G	1 pat	2080	5196	25	Stan Fanela
48	infirmiera deb	gradatia 4	G	1 pat	2065	4927	20	vacant
<b>Cabinet cardiologie -Ambulatoriul integrat , locatie Bolintin Deal</b>								
49	as. med.principal	medical-gradatia 4	PL	1 cab/tu	4622	5806	20	Nitu Valentina Corina
<b>COMPARTIMENT ONCOLOGIE MEDICALA - 5 PATURI</b>								
<b>PERSONAL SANITAR SUPERIOR</b>								

50 medic rezid. an IV onco. med onc.med. gradatia 1 9025 5 Dr. Balsanu Valentina-Gabriela  
 51 medic primar onc.-gradatia 5 16629 25 Dr.Dolis Ligia Eleonora

**PERSONAL SANITAR MEDIU**

52 as. med.princ. gen.gradatia 3 5664 15 vacant  
 53 as. med.princ. gen.gradatia 4 5806 20 vacant  
 54 as.med.princ. gen.gradatia 5 5952 25 vacant  
**INFIRMIERE**  
 55 infirmiera deb. gradatia 4 4927 20 vacant  
 56 infirmiera gradatia 3 4945 15 vacant  
 57 infirmiera gradatia 4 5069 20 vacant

**Cabinet oncologie -88.306 locuitori**

**Ambulatoriul integrat , locatie Bolintin Deal**

58 asist.med.pr. med.-gradatia 5 5952 25 Sebestin Stela

**SECTIA OBSTETRICA-GINECOLOGIE 25 PATURI DIN CARE 5 PATURI NEONATOLOGIE =1425 mp**

**PERSONAL SANITAR SUPERIOR**

59 medic primar grad I 17461 25 5 vacant  
 60 medic primar ob.ginec.gradatia 5 16629 25 Dr.Constantinescu Stroici Bogdan  
 61 medic primar ob.ginec-gradatia 5 17461 25 5 Dr.Bican Florin Valeriu numit coordonator sectie  
 numire cu delegatie coordonator sectie  
 62 medic primar ob.ginec-gradatia 5 16629 25 Dr. Stelea Irina , transferata la 01.05.2023  
 63 medic primar ob.ginec-gradatia 5 16629 25 Dr.Vele Claudiu Eduard transferat la 16.10.2023

**PERSONAL SANITAR MEDIU**

64 as.med.princ. ob.ginec-gradatia 5 7244 25 15 vacant  
 sef sectie  
 65 as.med.princ. ob.ginec-gradatia 5 7244 25 15 Dinu Gina  
 sef sectie numire cu delegatie  
 66 moasa debutanta gradatia 0 4839 0 vacant  
 67 as.med.princ. ob.ginec-gradatia 5 5952 25 Nae Mariana  
 68 moasa gradatia 3 5995 15 vacant  
 69 as.med.princ. ob.ginec-gradatia 5 5952 25 vacant

70 as. med.princ.	ob.ginec-gradatia 5	PL	1 pat	4856	5952	25	Lazar Tudorita
<b>INFIRMIERE</b>							
71 infirmiera	gradatia 5	G	1 pat	2133	5196	25	Enaiche Elena
72 infirmiera	gradatia 5	G	1 pat	2133	5196	25	Cristache Veronica
73 infirmiera	gradatia 5	G	1 pat	2133	5196	25	Stan Emilia
<b>INGRIJITOARE</b>							
74 ingrijitoare	gradatia 5	G	1 sc	2101	4830	25	vacant
75 ingrijitoare	gradatia 5	G	1 sc	2101	4830	25	vacant
76 ingrijitoare	gradatia 4	G	1 sc	1905	4712	20	Neagu Niculina
77 ingrijitoare	gradatia 3	G	1 sc	1905	4597	15	vacant
<b>CAMERA DE GARDA</b>							
<b>PERSONAL MEDIU SANITAR</b>							
78 as.med.princ.	medical-gradatia 5	PL	1 fix	4856	5952	25	vacant
<b>SPITALIZARE DE ZI</b>							
79 as.med.princ.	medical-gradatia 5	PL	1 fix	4856	5952	25	vacant
80 infirmiera	gradatia 4	G	1 fix	2080	5069	20	vacant
<b>Cabinet obst. -ginecologie - Ambulatoriul integrat , locatie Bolintin Deal</b>							
81 as.medical pr.	obstetrica- ginec. gradatia 5	PL	1 cab/tu	4856	5952	25	Antonescu Mihaela Ioana
<b>Cabinet obst. -ginecologie - Ambulatoriul integrat , locatie Bolintin Vale</b>							
82 as. med.	generalist -gradatia 2	PL	1 cab/tu	4346	5324	10	vacant
<b>COMPARTIMENT NEONATOLOGIE- 5 PATURI</b>							
<b>PERSONAL SANITAR SUPERIOR</b>							
83 medic spec.	neo.nat-gradatia 2	S	1 pat	10430	11938	10	Dr. Nistor Ramona Adriana incepand cu 01.09.2022
<b>PERSONAL SANITAR MEDIU</b>							
84 as.med.princ.	ped.N.N.-gradatia 5	PL	1 pat	4856	5952	25	Gheorghe Jenica
85 as.med.generalist princ.	medical-gradatia 3	PL	1 pat	4622	5664	15	Bajan Raluca
86 as.med.princ.	ped.N.N.-gradatia 5	PL	1 pat	4856	5952	25	Cristea Georgeta Ionuta
87 as.med.princ.	ocr.N.N.-gradatia 5	PL	1 pat	4856	5952	25	Voicu Roxana Maria
88 as.med.princ.	ped.N.N.-gradatia 5	PL	1 pat	4738	5952	25	Nastase Roxana
89 as.med.princ.	medical-gradatia 5	PL	1 pat	4738	5952	25	Radu Alina Nicoleta

**INFIRMIERE**

90 infirmiera gradatia 2 M 1 pat 1933 4709 10 vacant  
 91 infirmiera gradatia 5 G 1 pat 2133 5196 25 Rica Georgeta Luisa  
 92 infirmiera deb. gradatia 3 G 1 pat 2065 4806 15 Dobrea Florina  
 93 infirmiera gradatia 5 G 1 pat 2080 5196 25 Chirica Aurica

**INGRIJITOARE**

94 ingrijitoare N.N.-gradatia 4 G 1 sc 2050 4712 20 vacant  
 95 ingrijitoare N.N.-gradatia 4 M 1 sc 2050 4712 20 vacant

**STERILIZARE**

96 as. med.gen medical-gradatia 3 S 1 fix 4764 5664 15 Patrascu Dumitira Irina  
 97 as.med.princ. medical-gradatia 2 PL 1 fix 4402 5394 10 vacant

**SECTIA CHIRURGIE 44 PATURI -1775 m.p.****PERSONAL SANITAR SUPERIOR**

98 medic primar grad II,clasa 86 S 1 pat 16017 17461 25 5 vacant  
 sef sectie  
 99 medic primar grad II,clasa 86 S 1 pat 16017 17461 25 5 Dr.Andrei Iuliana Mihaela coord.sectie numire cu deleg.  
 100 medic spec. chirurg-gradatia 5 S 1 pat 12081 13171 25 Dr.Magureanu Adrian  
 101 medic primar chirurg-gradatia 5 S 1 pat 15254 17461 25 5 Dr.Bontea Viorel Nicu coord. BO  
 102 medic primar. chirurg-gradatia 3 S 1 pat 14519 15827 15 vacant  
 103 medic primar chirurgie gradatia 4 S 1 cab/tt 14519 16223 20 Dr. Dima Aurelian -timp partial  
 104 medic primar chirurgie gradatia 4 S 1 cab/tt 14519 16223 20 Dr. Ciocol Viortica

**PERSONAL SANITAR MEDIU**

105 as.med.princ medicala-gradatia 5 PL 1 pat 5342 7244 25 15 vacant  
 sef sectie  
 106 as.med.princ medicala-gradatia 5 PL 1 pat 5342 7244 25 15 Petre Aurelia numire cu delegatie  
 sef sectie cu delegatie  
 107 as.med.gen medicala-gradatia 4 PL 1 pat 4677 5731 20 vacant  
 108 as.med.princ. medicala-gradatia 5 PL 1 pat 4856 5952 25 Neamtu Valeria  
 109 as.med. medicala-gradatia 2 PL 1 pat 4139 5324 10 Catrina Rodica revenit din CM cu 20.01.2024  
 110 as.med.princ. medicala-gradatia 5 PL 1 pat 4856 5952 25 Stanila Maria  
 111 as.med.princ. medicala-gradatia 4 PL 1 pat 4622 5806 20 Peia Geta Adriana  
 112 as.med.princ. medicala-gradatia 5 PL 1 pat 4856 5952 25 Dinu Niculina  
 113 as.med.princ medicala-gradatia 2 PL 1 pat 3850 5394 10 Nicolae Maria Geanina  
 114 as.med.princ. medical-gradatia 5 PL 1 pat 4738 5952 25 Ghita Gabriela Geanina



115	as.med.gen.	medicala-gradatia 0	PL	1 pat	3750	4716	0	Paun Aurelia Gherghita susp. CM 85%
	as.med.	medicala-gradatia 1	PL	pat	3850	5070	1	Martinescu Mihaela Adriana
116	as.med.gen.princ	medicala-gradatia 4	PL	1 pat	4677	5806	20	Toader Pusa
<b>INFIRMIERE</b>								
117	infirmiera	gradatia 5	G	1 pat	2080	5196	25	Dumitru Cateiuta
118	infirmiera	gradatia 5	G	1 pat	2133	5196	25	Radu Maria
119	infirmiera	gradatia 5	G	1 pat	2133	5196	25	Neamtu Niculina
120	infirmiera	gradatia 5	G	1 pat	2133	5196	25	Radu Silvia
121	infirmiera	gradatia 5	G	1 pat	2133	5196	25	Barbu Iulia
122	infirmiera	gradatia 4	G	1 pat	2080	5196	25	Barbu Elisabeta
123	infirmiera deb.	gradatia 5	G	1 pat	1981	5051	25	Trifu Ionica
124	infirmiera	gradatia 3	G	1 pat	1981	4945	15	Dumitru Florenta
<b>INGRIJITOARE</b>								
125	ingrijitoare	gradatia 5	G	1 sc	2101	4830	25	vacant
126	ingrijitoare	gradatia 4	G	1 sc	2050	4712	20	vacant
127	ingrijitor	gradatia 0	G	1 sc	1900	3878	0	Dumitru Caterina

**CAMERA DE GARDA**

**PERSONAL MEDIU SANITAR**

128	as.med.princ.	medical-gradatia 5	PL	1 fix	4856	5952	25	vacant
129	as.med.princ.	medical-gradatia 5	PL	1 fix	4856	5952	25	vacant

**SPITALIZARE DE ZI**

130	as.med.princ.	medical-gradatia 5	PL	1 fix	4856	5952	25	vacant
131	infirmiera	gradatia 4	G	1 fix	2080	5069	20	vacant

**Cabinet chirurgie- Ambulatoriul integrat , locatie Bolintin Deal**

132	as.med. gen.	medicala gradatia 0	PL	1 cab/tu	3850	4716	0	vacant
-----	--------------	---------------------	----	----------	------	------	---	--------

**Cabinet chirurgie -Ambulatoriul integrat - locatie Bolintin Vale**

133	asist.med.princ.	med.-gradatia 5	PL	1 cab/tu	4856	5952	25	Pelcaru Gabriela
-----	------------------	-----------------	----	----------	------	------	----	------------------

**COMPARTIMENT A.T.I.- 6 PATURI SUPRAFATA CURATENIE 450 MP**

**PERSONAL SANITAR SUPERIOR**

134	medic primar coord. compartiment	ATI gradatia 5	S	1 pat	16608	18105	25	Dr.Hornota Lucian -timp partial
135	medic primar.	ATI gradatia 3	S	1 pat	15808	17232	15	vacant

**PERSONAL SANITAR MEDIU**

136 as.med.princ.	medical gradatia 5	PL	1 pat	5181	6349	25	vacant
137 as.med.princ.	medical-gradatia 5	PL	1 pat	5181	6349	25	Catrina Vasilica
138 as. med.princ.	medical-gradatia 3	PL	1 pat	4932	5810	15	vacant
139 as.med.princ.	med-gradatia 4	PL	1 pat	4742	6194	20	Dinca Silvia Nicoleta
140 as.med.princ.	medical-gradatia 2	PL	1 pat	4583	5754	10	Nita Elena Alexandra
141 as.med.princ.	medical-gradatia 5	PL	1 pat	5181	6349	25	Tudor Constantina
142 as.med.princ.	med-gradatia 4	PL	1 pat	4932	6194	20	Stancu Mihaela Oana
143 as.med.pric.	med-gradatia 5	S	1 pat	5914	7074	25	Stan Gherghina
144 as.med.	medical-gradatia 2	PL	1 pat	4516	5533	10	vacant
145 as.med.pr.	medical-gradatia 3	PL	1 pat	4932	6042	15	vacant
146 as.med.pr.	medical-gradatia 3	PL	1 pat	4932	6042	15	vacant
<b>INFIRMIERE</b>							
147 infirmiera	gradatia 4	G	1 pat	2310	5156	20	Mihai Ioana
148 infirmiera	gradatia 3	G	1 pat	2199	5030	15	vacant
149 infirmiera	gradatia 4	G	1 pat	2254	5156	20	vacant
150 infirmiera deb	gradatia 5	G	1 pat	2310	5196	25	vacant
<b>INGRIJITOARE</b>							
151 ingrijitoare	gradatia 2	G	1 sc	2063	4378	10	vacant
152 ingrijitoare	gradatia 5	G	1 sc	2275	4830	25	vacant
153 ingrijitoare	gradatia 4	G	1 sc	2220	4712	20	vacant
154 operator date / PC	gradatia 5	M	1 pat	2291	5655	25	vacant
155 tehnician IA	gradatia 5	M	1 pat	2039	5655	25	vacant
156 brancardier	gradatia 5	G	1 pat	2275	4830	25	vacant
157 brancadier	gradatia 5	G	1 pat	2275	4830	25	vacant
<b>BLOC OPERATOR</b>							
158 as.med.debutant	generalist-gradatia 0	PL	1 fix	3750	4594	0	vacant
159 as.med.princ.	generalist-gradatia 5	PL	1 fix	4794	5952	25	Constantin Cornelia Mariana
160 as.med.pr.	generalist-gradatia 4	PL	1 fix	4677	5806	20	Soare Valentina Violeta
161 as. med. pr.	generalist-gradatia 5	PL	1 fix	4794	5952	25	Ion Aura Florenta
162 infirmiera	gradatia 5	G	1 sala	2133	5196	25	Zanfir Maria
163 infirmiera	gradatia 5	G	1 sala	2133	5196	25	vacant

**SECTIA PEDIATRIE 30 PATURI -1931 m.p.**

**PERSONAL SANITAR SUPERIOR**

164	medic primar sef sectie	grad I	S	1 pat	16017	17461	25	5 vacant
165	medic primar	grad I	S	1 pat	16017	17461	25	5 Dr.Ozunu Daniela numire cu delegatie coord. sectie
166	medic spec.	ped.-gradatia 4	S	1 cab/tu	11499	12849	20	Dr.Stan Luciana Costina , CM suspendat 85%
167	medic spec.	ped.-gradatia 3	S	1 pat	11499	12535	15	Dr. Iordan Cornelia Catalina
168	medic rezident III	ped.-gradatia 0	S	1 cab/tu	5700	7705	0	Dr. Vasile Sabina Maria concediu crestere copil
169	medic primar	ped.-gradatia 5	S	1 cab/tu	15254	16629	25	vacant

**PERSONAL SANITAR MEDIU**

170	as.med.princ. sef sectie	ped-gradatia 5	PL	1 pat	5342	7244	25	15 vacant
171	as.med.princ. sef sectie numire cu delegatie	ped-gradatia 5	PL	1 pat	5342	7244	25	15 Iordache Claudia Violeta
172	as.med.gen.	ped-gradatia 3	PL	1 pat	4563	5591	15	Visan Georgeta Florentina
173	as.med.princ	generalist-gradatia 5	PL	1 pat	4856	5952	25	vacant
174	as.med.princ.	ped-gradatia 5	PL	1 pat	4856	5952	25	Nita Aurelia
175	as.med.princ.	ped-gradatia 5	PL	1 pat	4856	5952	25	Miru Gina
176	as.med.princ.	ped-gradatia 5	PL	1 pat	4738	5952	25	Stan Nicoleta
177	as.med.princ.	ped-gradatia 5	PL	1 pat	4856	5952	25	Serban Monica
178	as.med.princ	medicala-gradatia 5	S	1 cab/tu	5140	6029	25	Ifrim Dorina

**INFIRMIERE**

179	infirmiera	garadatia 2	G	1 pat	2116	4709	10	Stanciu Ionela Mariana
180	infirmiera	garadatia 3	G	1 pat	1919	4945	15	Paval Carmen
181	infirmiera	garadatia 5	M	1 pat	2133	5196	25	Rica Petruta
182	infirmiera	garadatia 4	G	1 pat	2030	5069	20	Dumitru Sonia Florentina CFP de la 01.01.2024 .6 luni

**INGRIJITOARE**

183	ingrijitor	gradatia 2	G	1 sc	2101	4378	10	Anghel Maria Roxana
184	ingrijitor	gradatia 2	G	1 sc	1905	4378	10	Anghel Elena Larisa
185	ingrijitor	gradatia 3	G	1 sc	1905	4597	15	Danciu Steluta
186	ingrijitor	gradatia 5	G	1 sc	2101	4830	25	vacant

**BUCATARIE DIETETICA-BIBERONERIE**

187	asist.med.princ.	gen.-gradatia 4	PL	1 fix	4622	5806	20	Matei Angelica CM 85 %
188	asist.med.princ.	gen-gradatia 5	PL	1 fix	4856	5952	25	Giurea Mariana

**PERSONAL AUXILIAR**

189 infirmiera gradatia 5 G 1 pat 2080 Bodariau Nela  
190 ingrijitor gradatia 5 G 1 sc 2101 Radu Sanda

**CAMERA DE GARDA**

191 asist.med.princ. gen-gradatia 5 PL 1 fix 4856 vacant  
**Cabinet pediatrie - Ambulatoriul integrat , locatie Bolintin Vale**  
192 as.med.princ. gen-gradatia 5 PL 1 cab/tu 4856 vacant

**COMPARTIMENT INTERNARI SI STATISTICA MEDICALA SPITAL**

193 reg.med. gradatia 5 M 1 fix 2505 vacant  
194 registrator medical gradatia 5 M 1 fix 2505 Tudor Silvia Mihaela  
195 statistician medical princ. gradatia 5 M 1 fix 2550 Petre Georgeta  
196 statistician medical gradatia 5 M 1 fix 2505 vacant

**LABORATOR RADIOLOGIE SI IMAGISTICA MEDICALA**

**PERSONAL SANITAR SUPERIOR**

197 medic primar radiolog gradatia 3 S 1 lab/tu 10951 5 Dr.Panait Constanta  
198 medic rezident an I radiolog gradatia 0 S 1 lab/tu 5700 dr.Teodorescu Draghicescu Stefan  
199 **fizician specialist** gradatia 3 S 1 fix 3461 vacant  
200 medic specialist radiolog - gradatia 3 S 1 fix 11499 vacant

**PERSONAL SANITAR MEDIU**

201 as.med.princ. radiolog-gradatia 5 PL 1 fix 4856 Ciobanu Vasilica  
202 as.med.princ. radiolog gradatia 3 PL 1 lab/tu 4622 vacant  
203 as.med.princ. radiolog gradatia 3 PL 1 lab/tu 4622 vacant  
204 as.med. radiolog gradatia 2 PL 1 lab/tu 3750 Moraru Elena Daniela

**LABORATOR ANALIZE MEDICALE**

**PERSONAL SANITAR SUPERIOR**

205 medic specialist laborator gradatia 4 S 1 fix 11786 vacant  
206 medic rezident an I laborator-gradatia 0 S 1 lab/tu 5700 Dr. Cristescu Crina Maria

**ALT PERSONAL SANITAR SUPERIOR**

207 biochimist princ. sef lab.a.m. grad II S 1 pat 6110 5 vacant  
208 biochimist princ. sef lab.a.m. grad II S 1 pat 6110 5 Oneata Bogdana Nicoleta-cu delegatie

sef laborator cu delegatie  
209 chimist spec.

gradatia 3

S

1 pat

3461

6950

15

vacant

#### PERSONAL SANITAR MEDIU

210 as.med.generalist debutant

gradatia 0

PL

1 pat

3750

4594

0

vacant

211 as.med.princ.

laborator-gradatia 5

PL

1 pat

4856

5952

25

Ichim Florina

212 as.med.princ.

laborator-gradatia 5

PL

1 pat

4856

5952

25

Manoiu Nicoleta

213 as.med.princ.

laborator-gradatia 5

PL

1 pat

4856

5952

25

Man Alexandra

214 as. med.

laborator gradatia 2

PL

1 lab/tu

3750

5324

10

Soare Alexandra Cosmina

215 as. med.

laborator gradatia 1

PL

1 lab/tu

3750

5324

10

Beica Laura Carmen-Stefania

216 as.med.

laborator-gradatia 0

PL

1 pat

3750

4716

0

Draghici Ana Maria

217 registror med. debutant

gradatia 5

M

1 fix

1986

5174

25

vacant

218 ingrijitor

gradatia 5

G

1 sc

2101

4830

25

Serban Elena

#### LABORATOR ANATOMIE- PATOLOGICA

219 medic primar

A.P.-gradatia 5

S

1 pat

20234

22058

25

vacant

220 as.med.gen

laborator-gradatia 2

PL

1 pat

5503

6523

10

vacant

221 as.med.princ.

laborator-gradatia 5

PL

1 pat

6313

7735

25

vacant

#### FARMACIE CU CIRCUIT INCHIS

222 farmacist sef grad primar

gradatia 5

S

1 pat

5690

10026

25

7,5

Harangus Carmen

#### PERSONAL SANITAR MEDIU

223 as.med.

gradatia 5

PL

1 pat

4346

5324

10

vacant

224 as.med.principal

farmacie-gradatia 5

PL

1 pat

5034

6250

25

5

Ghimpe Elena Luminita

225 operator date I

gradatia 5

M

1 fix

2711

5655

25

vacant

#### INGRIJITOARE

226 ingrijitor

gradatia 0

G

1 sc

1900

3878

0

Enache Ionela

#### CABINET PLANIFICARE FAMILIALA-88.306.locuitori

227 medic spec.

med.gen.-gradatia 5

S

1 cab/tu

12081

13171

25

Dr.Ilie Anca Tinela

228 as.med.princ.

med.-gradatia 5

PL

1 cab/tu

4856

5952

25

vacant

229 medic spec.

obst-ginec.-gradatia 3

S

1 pat

11499

12535

15

vacant

#### DISPENSAR TBC- BOLINTIN VALE PERSONAL SANITAR SUPERIOR

103.306 LOCUITORI

230 medic primar	pneumolog gradatia 5	S	1 pop	15254	16629	25	dr. Stegaru Patricia Evelin incepand cu 15.01.2024
231 medic specialist	pneumolog-gradatia 3	S	1 pop	10951	12535	15	Dr.Purcarea Elena Gratiela
232 medic spec.	pneumolog-gradatia 5	S	1 pop.	12081	13171	25	Dr.Serban Dan Catalin
<b>PERSONAL SANITAR MEDIU</b>							
233 as.med.rad. deb.	med gradatata 0	PL	1 pop	3750	4594	0	vacant
234 as.med.princ.	lab.BK-gradatia 5	PL	1 pop	4856	5952	25	Voineag Geta
235 asist.med.princ.	radiolog-gradatia 5	PL	1 pop	4856	5952	25	Alpida Angelica
236 statis.med.princ.	gradatia 5	M	1 pop	2550	5373	25	Lungu Florenta
<b>PERSONAL AUXILIAR</b>							
237 ingrijitor	gradatia 3	G	1 pop	1905	4597	15	Stefanica Maria CM
ingrijitoare	gradatia 2	G	pop	1900	4378	10	Grigore Cornelia
238 sofer II	gradatia 5	M	1 auto	2335	5370	25	Pologatu Nicolae

#### COMPARTIMENT DE PREVENIRE A INFECTIILOR ASOCIATE ASISTENTEI MEDICALE -168 paturi

##### PERSONAL SANITAR SUPERIOR

239 medic rezid an IV	epidemiologie gradatia 2	S	1 pat	6128	9477	10	Dr.Firescu Alexandra Veronica
240 medic spec.coordonator	gradatia 2	S	1 pat	10951	11938	10	vacant

##### PERSONAL SANITAR MEDIU

241 as. med.princ.	igiена-gradatia 5	PL	1 pat	4738	5952	25	Rica Florin Bogdan
242 muncitor calif. IV DDD	gradatia 5	G	1 pat	2093	4641	25	vacant

#### COMPARTIMENT MANAGEMENTUL CALITATII SERVICIILOR MEDICALE - 168 paturi

243 medic spec-coordonator compartiment.		S	1 fix	11499	12535	10	5 vacant
244 medic specialist obst. ginec. og -gradatia 3		S	1 fix	11498	12535	15	Dr. Pellegrino Giuseppe
245 referent II	gradatia 5	S	1 fix	4020	5568	25	vacant

#### AMBULATORIUL INTEGRAT AL SPITALULUI - 88.306 LOCUITORI

##### Cabinete medicale fara corespondent in sectiile, compartimentele spitalului

##### CABINET NEUROLOGIE LOCATIE BOLINTIN DEAL

246 medic spec.neurolog	gradatia 2	S	1 cab/tt	10951	11938	10	vacant
247 as.med.	gen. -gradatia 2	PL	1 cab/tt	4346	5324	10	vacant

##### CABINET NEUROLOGIE LOCATIE BOLINTIN VALE

248 med. rezident an I neurolog	gradatia 0	S	1 cab/tt	5700	6555	0	dr.Balaci Catalin Mihai
---------------------------------	------------	---	----------	------	------	---	-------------------------

249	as.med.gen.princ .	medicala-gradatia 3	PL	1 pat	4622	5664	15	vacant
<b>CABINET ORTOPEDIE SI TRAUMATOLOGIE</b>								
250	medic spec. ort.traum	gradatia 3	S	1 cab/ft	7848	12535	15	Dr. Sava Mihai
251	as.med.gen.princ .	gen.-gradatia 4	PL	1 cab/ft	4563	5806	20	Leanca Mihaela -Dorothea
<b>CABINET DERMATOVENEROLOGIE LOCATIE BOLINTIN DEAL</b>								
252	medic spec. D.V.	gradatia 4	S	1 cab/ft	11499	12849	20	Dr.Oprisanescu Mihaela Athena CM partial
253	as. med. gen.principal	gen.-gradatia 5	PL	1 cab/ft	4856	5952	25	vacant
<b>CABINET UROLOGIE LOCATIE BOLINTIN DEAL</b>								
254	medic specialist urologie	gradatia 2	S	1 cab/ft	7848	11938	10	vacant
255	as.medical gen.	gradatia 3	PL	1 cab/ft	4563	5591	15	vacant
<b>CABINET DIABET ZAHARAT SI BOLI DE NUTRITIE LOCATIE BOLINTIN DEAL</b>								
256	medic primar	diabet zah-gradatia 4	S	1 cab/ft	15254	16629	25	Dr. Dima Adriana Mihaela
257	as. med gen. princ.	gen. gradatia 5	PL	1 cab/ft	4856	5952	25	Ghimpe Corina Ana
<b>PERSONAL AUXILIAR AMBULATORIU INTEGRAT -LOCATIE BOLINTIN VALE -SUPRAFATA CURATENIE -1000 mp</b>								
258	ingrijitor	gradatia 5	G	1 sc	2101	4830	25	vacant
259	ingrijitor	gradatia 5	G	1 sc	2101	4830	25	Nitoi Vasilica
260	ingrijitor	gradatia 1	G	1 sc	1905	4169	5	Patrascu Mariana
<b>PERSONAL AUXILIAR AMBULATORIU INTEGRAT -LOCATIE BOLINTIN DEAL -SUPRAFATA CURATENIE -250 mp</b>								
261	ingrijitor	gradatia 4	G	1 sc	2050	4712	20	vacant
<b>BRANCARDIERI NORMATI LA O TURA</b>								
262	brancardier	gradatia 5	G	1 pat	2101	4830	25	vacant
263	brancardier	gradatia 0	G	1 pat	1905	3878	0	vacant
264	brancardier	gradatia 3	G	1 pat	2050	4597	15	vacant
265	garderobier	gradatia 5	G	1 pat	2101	4830	25	vacant
<b>SPALATORIE SEMIMECANICA- 168 PATURI</b>								
266	spalat.	gradatia 4	G	1 pat	2050	4712	20	Pologatu Mariana Diana
267	spalat.	gradatia 5	M	1 pat	2101	4830	25	Manolache Stela
268	spalat.	gradatia 5	G	1 pat	2101	4830	25	vacant

**OFICIUL JURIDIC - 311 posturi aprobate**

269 consilier juridic II	gradatia 5	S	1 n.p.	4020	5979	25	vacant
<b>SERVICIU FINANCIAR,SALARIZARE,ACHIZITII,INFORMATICA DE GESTIUNE,TRANSPORT-, NORMARE LA 311 POSTURI APROBATE</b>							
270 economist IA	gradatia 4	S	1 n.p.	3458	6372	20	Alexandrescu Mario Iulian suspendat
271 contabil IA	gradatia 5	M	1 n.p.	2711	5655	25	Negoita Constanta
272 contabil IA	gradatia 5	M	1 n.p.	2983	6221	25	Stan Liliana inclusiv sp. CFP
273 referent IA	gradatia 5	M	1 n.p.	2711	5655	25	Nastase Ioana
274 magaziner	gradatia 5	M	1 n.p.	2164	5371	25	vacant
magaziner	gradatia 5	M	n.p.	2164	1343	25	Danescu Vasilica CIM 1/4 norma
275 sofer II	gradatia 3	M	1 auto	2222	5111	15	Florea Ion Cosmin
276 casier	gradatia 5	M	0.5 n.p.	2164	5370	25	vacant
277 operator date I	gradatie 5		1 n.p.	2711	5655	25	Danescu Vasilica
278 referent IA	gradatia 5	M	1 n.p.	2711	5655	25	Dumitru Cateluta Romanita
279 muncitor necalif.magazie	gradatia 3	G	1 fix	1900	3795	15	vacant

**SERVICIU RESURSE UMANE , REGISTRATURA SI DESERVIRE POSTURI FIXE - NORMARE LA 311 POSTURI APROBATE**

280 cons.II serv.	grad II	S	1 n.p.	5265	7533	25	Grigore Neluta
281 inspector II statistica	gradatia 5	S	1 n.p.	4020	6099	25	vacant
282 operator date I	gradatia 5	M	1 n.p.	2711	5655	25	Marincea Constantina
283 operator date I	gradatia 5	M	1 n.p.	2711	5655	25	Calin Geta
284 muncitor -curier	gradatia 3	G/M	1 fix	1900	3795	15	vacant
285 paznic	gradatia 5	M	1 n.p.	2045	4224	25	Danciu Cornel Laurentiu
286 paznic	gradatia 5	G	1 n.p.	2045	4224	25	Nastase Niculae
287 paznic	gradatia 5	M	1 n.p.	2093	4224	25	Predescu Laurentiu
288 paznic coord.	gradatia 5	M	1 n.p.	2093	4224	25	Marin Marinica
289 paznic	gradatia 5	M	1 n.p.	2093	4224	25	Oprea Mitus
290 muncitor IV	frizer.gradatia 5	M	1 n.p.	2093	5083	10	vacant
291 muncit.II cu gestiune	lenjer.-gradatia 5	G	1 pat	2148	5370	25	Dinu Maria

**SERVICIUL TEHNICO-ADMINISTRATIV SI PSI- 21 POSTURI DE EXECUTIE , NORMARE LA 311 POSTURI APROBATE**

292 economist IA sef serv .	grad II	S	1 n.p.	5265	7533	25	vacant
293 referent I	gradatia 5	S	1 n.p.	5265	7533	25	Cristache Cristea-numire cu delegatie sef serv
294 arhivar I	gradatia 5	M	0.5 n.p.	2164	5370	25	vacant
295 insp.de spec.III-cadru teh.PSI	gradatia 3	S	1 n.p.	3173	5689	15	vacant

**MUNCITORI BUCATARIE PEDIATRIE BOLINTIN VALE 168 PATURI + PATURI CONV**



296	muncit.III bucatar	gradatia 5	M	1 pat	2148	5170	25	vacant
297	muncit.I bucatarie dietetica	gradatia 5	M	1 pat	2444	5513	25	vacant
298	muncitor necalificat	gradatia 0	G	1 pat	1900	3795	0	vacant
	<b>MUNCITORI BUCATARIE</b>	<b>BOLINTIN DEAL 168 PATURI + PATURI CONV</b>						
299	muncit.II- bucatar	gradatia 5	G	1 pat	2148	5370	25	Dumitru Magda
300	muncit II-bucatar	gradatia 5	M	1 pat	2148	5370	25	Paraschiv Dumitru
301	muncit.II-bucatar	gradatia 5	G	1 pat	2148	5370	25	Tanase Elena
302	muncitor II-bucatar	gradatia 5	G	1 pat	2148	5370	25	Gheorghisor Aurelia
303	muncitor necalificat	gradatia 0	G	1 pat	1900	3795	0	vacant
	<b>MUNCITORI CALIFICATI ptr. INTRETINERE CLADIRI si INSTALATII</b>							451 PAT CONV
304	muncitor I-electrician	gradatia 4	G	1	2444	5379	20	vacant
305	muncit.I inst.cent.r.term., gaze	gradatia 5	M	1	2179	5513	25	Petre Nicusor
306	muncit. I-zidar	gradatia 5	G	1	2179	5513	25	Paraschiv Tudor
307	muncit.II-lacatus mecanic	gradatia 5	G	1	2096	5239	20	Stancu Ionel
308	muncit.IV inst. apa si canal	gradatia 5	M	1	2093	5083	25	vacant
	<b>MUNCITORI CENTRALA TELEFONICA</b>							
309	muncit.IV telefonist	gradatia 5	M	1	2093	5083	25	vacant
	<b>MUNCITORI INTRETINERE SPATII VERZI LOCATIE BOLINTIN VALE SI BOLINTIN DEAL -60.000 MP</b>							
310	munc.nec. Sp. Bolintin Deal	gradatia 2	G	1	1900	3795	10	Mihai Ion revenit cfp de la 30.09.2020
311	munc.nec. Amb. Bolintin Vale	gradatia 2	G	1	1900	3795	10	vacant
	<b>MUNCITORI DESERVIRE GRUP ELECTROGEN</b>							
312	muncit.I- electrician	gradatia 5	M	1	2444	5513	25	vacant
	intret./rep.							
	<b>TOTAL</b>				<b>311 0 1572410</b>	<b>2203758</b>		

### Nota explicativa

- po1. Manager functie ocupata prin concurs incepand cu data de 01.06.2023 de catre Dr. Horhota Lucian .
- poz.2 Director Medical functie ocupata prin concurs incepand cu data de mai 2022 de catre dr. Dima Aurelian .
- poz.3 Director Financiar - contabil, functie vacanta la 29.09.2022, ocupata prin concurs mai 2023 de catre ec. Alexandrescu Mario Iulian .
- poz.6 medic spec.med Dr.Plaisanu Cristina , promovat in grad profesional la 01.11.2021 , schimbat spor vechime la 01.01. 2021 .
- poz.7 medic primar dr. Neagu Ana incetat suspendare CIM incepand cu decembrie 2021 .
- poz.8 medic spec. Iliescu Elena modificat loc munca din 01.01.2019 , delegata partial in Cab. MJ,coord. sectie din septembrie 2020,modif. sp. vechime
- Poz.10 medic specialist dr.Lungu Andreea Irina, acordat sp vechime la 01.01.2017,promovat in grad incepand cu 01.01.2021 , modificat salariul .
- Poz.12 as. med.princ.Gheorghe Georgeta - numit in functia de as. med. sef incepand cu data de 01.11.2023, Banica Loredana revenit pe post executie.

Poz.13 as. med. Radu Iuliana ocupare post prin concurs la 19.07.2021 , modificare salariu spor vechime .

Poz.15 as. med.gen post vacant ocupat prin modificare loc munca as. med. Nicolae Stefania, modificat spor vechime la 01.05.2021 .

Poz.18 as. med. post vacant ocupat prin modificare loc munca as. Tuta ( STERE ) Neluta .

Poz.19 as. med. ocupat post prin concurs la 01.08.2021 pe durata nedet.as.Danciu Valentina .

poz.21 post vacant as. med. gen vacant prin transfer as. Petrescu Carolina Iulia ,transformat post ulterior si transferat Tronaru Petruta.

Poz.22 post vacant as. med. gen ocupat CIM durata nedet. as.Niculae Rodica incepand cu 19.07.2021 , modif.spor vechime, delegata sectia OG.

poz. 29 post ingrijitoare ocupat prin concurs la 19.07.2021 Soare Tudorita , modificat contract de munca -loc munca la 19.07.2021, modif. Sp. vechime .

Poz. 31 post ingrijitoare ocupat prin concurs durata nedet.la 19.07.2021 de catre Radu Corina Mihaela .

Poz. 32 ingrijitoare post ocupat prin concurs la 09.06.2022 Banica Ana Maria -cf. Lg. 55/2020 .

Poz.40 medic rezident an I cardiologie v Dr.Stoicescu Milena Andreea incadrat prin concurs la 01.01.2024 .

Poz.41 medic specialist dr. Ene Alexandru cu 01.06.2019 modificat loc munca la 01.06.2023

poz.43 as. med. ocupat prin transfer la 01.07.2022 Alecu Liliana pe durata nedeterminata .

Poz.44 as. med. ocupat prin concurs la 01.08.2022 Baciu (Sandu )Georgiana pe durata nedeterminata .

Poz. 47 infirmiera Stan Fanela post ocupat prin modificarea loc de munca si salariu de incadrare ca infirmiera la 01.12.2020 , ulterior sp. vechime.

Poz. 49 as. med. gen. pr.ocupat prin modificare loc munca pt. Nitu Valentina Corina .

Poz.50 post medic rezident an.III incadrat cu CIM dr. Balasanu Valentina Gabriela de la 01.01.2021, trecut in an IV , modificat salariul.

poz.59 medic sef sectie vacant prin demisie dr. Stelea Irina la data 01.04.2021.

Poz.61 med.pr. og. Dr.Bican Florin Valeriu,modificat loc munca int. la 09.08.2018, modif. sp. Vechime, numit coordonator sectie cu delegatie .

Poz.62 med.pr. og. post ocupat prin transfer incepand cu 01.05.2023 de dr. Stelea Irina -medic. pr. OG , deleg. In sectie .

Poz.63 medic primar obst.ginec. Ocupat prin transfer la 16.10.2023 de catre dr. Vele Claudiu Eduard.

Poz.65 as..Dinu Gina numit ca as. sef sectie cu delegatie de la 01.11.2015.

Poz.76 post vacant ingrijitoare ocupat prin concurs durata nedet.la 19.07.2021 de Neagu Niculina, modificat spor vechime .

Poz.81 asistent medical pr. Obst.ginec post ocupat prin modificare loc munca Antonescu Rodica Ioana as.med.pr.obst. -ginec.

poz.83 post medic spec.neonatalogie vacant incepand cu data de 01.09.2022 dr. Nistor Adriana .

Poz.85 as med gen. princ.Bajan Raluca schimbat incadrarea si salarizarea la 01.01.2020 ca urmare a trecerii la alta gradatie vechime .

Poz.92 post ocupat prin examen promovare incepand cu 01.01.2024 ca infirmiera debutanta de catre Dobre Florina , fosta ingrijitoare

Poz.96 asistent medical gen.transformat post dupa demisie titular Nae Marcela , modificat loc munca pentru Patrascu Irina Dumitra .

Poz. 106 as. med. pr.Petre Aurelia post ocupat prin modificarea loc de munca la 01.12.2020 .

Poz.109 post as.med.,incadrat dur nedet. prin concurs Catrina Rodica la 01.08.2021 , modif. Sp. Vechime la 01.01.2022.

incadrat prin concurs durata determinata fara numar fara post Martinescu Mihaela la 08.08.2022.

Poz.113 as.med.gen. pr.Nicolae Maria Geanina -modificat la 01.01.2024 incadrare ca urmare a promovarii examenului de grad principal .

Poz. 115. as. med. deb. incadrat prin concurs durata nedeterminata Paun Gherghina la 01.08.2022, modificat salariul la finalizare stagiu.

Poz. 116 as.med.gen.pr. Toader Pusa -modificat la 01.01.2024 incadrare ca urmare a promovarii examenului de grad principal .

Poz. 117 post vacant infirmiera prin pensionare medicala la 16.08.2018, transformat in debutant si incadrat Dumitru Cateluta, modificat spor vechime.

Poz. 123 ingrijitoare vacant, titular post Trifu Ionica modificat loc munca si incadrare la 01.01.2024, modificare salariu sp. vechime 01.11.2021 .

Poz. 124 infirmiera vacant, titular post Dumitru Florenta modificat loc munca incepand cu data de 01.08.2021, modificare salariu sp. vechime .

Poz.139 as.med.Dinca Silvia Nicoleta schimbat incadrarea prin promovarea examenului de as.med.principal incepand cu 01.01.2020

Poz. 140 asistent medica gen.pr Nita Elena Alexandra modificat incadrare prin promovare grad la data de 01.01.2024 .

Poz.142 as.med.pr. Stancu Mihaela Oana - schimbat salariul la 01.03.2022 pt sp. vechime;

poz. 147 infirmiera Mihai Ioana - schimbat salariu prin modificarea sporului de vechime .

poz.160 as.med.Soare Valentina Violeta schimbat incadrare la 01.01.2024 , prin promovare examen grad .

Poz. 161 as. med. gen . Pr.post ocupat prin concurs durata nedeterminata Ion Florenta la 08.08.2022.

Poz. 162 infirmiera Zamfir Maria incadrata prin concurs la 01.08.2021.

Poz.166 medic ped. spec. Dr.Stan Luciana delegata partial in Cab. Sectia Ped, modif. sp. Vechime suspendat contract concediu 85% .

Poz.167.medic spec. ped. Vacant incadrat prin concurs august 2021 durata nedet. dr. Iordan Catalina Cornelia .

Poz.172 as. med.gen Visan Georgeta Florentina incadrata prin concurs la 08.08.2022 , durata nedeterminata.

Poz.173 post vacant medical generalist prin transfer titular Burcea Raluca Doinita .

Poz.174 as. med.princ. Nita Aurelia incadrata prin concurs la 19.07.2021 , durata nedeterminata.

Poz. 179 infirmiera debutanta post ocupat prin concurs durata nedeterminata Stanciu Ionela Mariana la 01.08.2022.

poz.180 infirmiera deb. ocupat , modificare loc munca in urma promovarii in functie pentru Pavel Carmen la 01.08.2021 , schimbat sp. Vechime.

Poz. 182 infirmiera . post ocupat prin concurs la 01.05.2017 pe durata nedet. de Dumitru Sonia , CFP 6 luni de la 01.01.2024.

Poz.183 ingrijitoare ocupat pe durata nedet. La 01.08.2022 de Anghel Maria Roxana .

Poz.184 ingrijitoare ocupat pe durata nedet. La 01.08.2021 de Anghel Elena Larisa .

Poz.185 ingrijitoare post ocupat prin concurs la 21.07.2021 pe durata nedet. de Danciu Steluta .

Poz.187 as. med.princ.Matei Angelica schimbat salariu prin modif.sporului de vechime la 01.01.2023, CM 85 % .

Poz.188 as. med. principal ocupat prin transfer in 07.07.2021 pe dur.nedet. Giurea Mariana .

Poz.168 post vacant medic rezid. An III ,incadrat cu CIM dr. Vasile Sabina Maria de la 01.01.2021, trecut in an superior, suspendat pt. CM 85%.

poz. 197 medic prim . radiologie Dr. Panait Constanta -schimbat salariu prin modificarea sporului de vechime

poz.198 post medic rezid. an I radiologie ,incadrat prin concurs cu CIM dr. Teodorescu Draghicescu Stefan de la 01.01.2024.

poz. 204 as. med.deb.radiologie la data de 01.12.2018 as.med. Moraru Daniela - schimbat incadrare as.medical, schimbat spor vechime

poz.206 post medic rezid. an I laborator ,incadrat prin concurs cu CIM dr. Cristescu Crina Maria de la 01.01.2024.

poz.208 post biochimist Oneata Bogdana Nicoleta sef lab. cu delegatie modificat salariu la 01.07.2020 si sp. vechime la 01.09.2020 .

poz. 214 post vac. as. med.generalist deb .CM dur. nedet.din 01.12.2018 as.med. Soare Alexandra , modificat sp. Vechime.

poz. 215 post vac. as. med.generalist deb .CM dur. Ned. la data de 01.12.2018 as.med. Beica Laura Stefania - schimbat nume prin casatorie

poz. 216 post as. med.generalist deb . Ocupat prin concurs cu CM dur. nedet.din 01.08.2021 de Draghici Ana -Maria, ulterior finalizat stagiul .  
poz. 222 post farmacist-sef . Harangus Carmen , modificat salariu la 01.07.2020 cf. Lg. 51/2020 si prin promovare la 01.04.2021.  
poz.226 ingrijitor vacant incadrat durata nedet det. Enache Ionela .  
poz.229 medic sp..post vacant nou creat .  
poz.237 post ingrijitoare ocupat prin concurs la 19.07.2021 de Stefanica Maria, sp. vechime la 01.09.2021, suspendat prin CM  
incadrat ingrijitoare fara numar fara post prin concurs durata determinata Grigore Cornelia la 11.08.2022.  
poz.239, post vacant epidemiolog , transformat in rezident an IV , incadrare cu 01.01.2021 Dr. Firescu Alexandra Veronica , trecut in an superior.  
poz.243 medic sp..post vacant creat conf.Ord. 1312/2020.  
poz.244 medic spec. obst.- ginecologie ocupat prin concurs la data de 14.02.2019 de dr. Pellegrino Giuseppe, schimbat vechime la 01.03.2021  
poz.245 referent II, post vacant creat potrivit Ord. 1312/2020. .  
poz. 247 as med. post vacant prin modificare loc munca Leanca Mihaela incepand cu data de 01.12.2020 prin acordul partilor.  
poz.248 post medic rezid. an I neurologie ,incadrat prin concurs cu CIM dr. Balaci Catalin Mihai de la 01.01.2024.  
poz.249 post vacant prin modificare loc munca pentru as. med princ.gen.grad principal Stere Neluta in Sectia MI .  
poz. 250 medic specialist ortoped ocupat prin concurs in iunie 2023 de dr.Sava Mihai .  
poz. 251 as med. Leanca Mihaela modificat loc munca incepand cu data de 01.12.2020 prin acordul partilor.  
poz.252 medic spec. dermatovenerologie dr.Oprisanescu Mihaela Athena, CM nedet.din 15.06.2015, redus norma de la 15.05.2018  
poz.253 as. med princ.gen. pr.post vacant prin modificare loc munca la 01.12.2020 pt. as. Petre Aurelia la Sectia Chirurgie..  
poz. 256 post vacant , transf. in post de medic primar, incadrat dur. nedet. Dr.Dima Mihaela la 23.04.2021 prin concurs, modif sp. vechime.  
poz.257 as. med princ.gen. pr. Incadrat prin concurs durata nedeterminata iunie 2021 As. Ghimpe Corina .  
poz.260 post prin lege speciala pandemie ingrijitoare de Patrascu Mariana.  
poz. 266 post ocupat prin schimbarea functiei - Pologatu Mariana Diana.  
poz. 268 post vacant spalatoarea incetat activitatea prin pensionare la 01.12.2022 titular post Stan Angela .  
poz. 270 economist IA Alexandrescu Mario incadrat pe nedurata nedet. prin concurs la 19.07.2021, suspendat contract numire DFC.  
poz. 272 contabil IA Stan Liliana -numire responsabil CFP incepand cu data de 01.09.2015 .  
poz. 274 post magazioner vacant din 01.01.2022 prin demisie titular post Rica Bogdan .  
CIM det. Cu timp partial Danescu Vasilica fara numar fara post 1/4 norma .  
poz. 275 sofer II incadrat pe durata nedet.prin concurs la 19.07.2021 Florea Ion Cosmin .  
poz.280 post ocupat prin concurs Cons.IA - sef serv.runos jr.Grigore Neluta- la 11.02.2020  
poz. 285 paznic post ocupat prin modificare CIM Danciu Cornel cu 23.02.2024.  
poz. 287 paznic post ocupat prin modificare CIM Predescu Laurentiu cu 05.11.2020.  
poz. 288 paznic post vacant prin pensionare, incadrat prin concurs pe durata nedeterminata la 01.07.2021 Marinaica Marin .  
poz.291 muncitor II- lenjer Dinu Maria modificat salariul la 01.01.2024 pentru promov. in treapta profesionala .  
poz.299 muncitor II- bucatar Dumitru Magda modificat salariul la 01.01.2024 pentru promov. in treapta profesionala .  
Poz.300 muncitor II- bucatar Paraschiv Dumitru modificat salariul la 01.01.2024 pentru promov. in treapta profesionala .  
poz.301 muncitor II- bucatar Tanase Elena modificat salariul la 01.01.2024 pentru promov. in treapta profesionala .

poz.302 muncitor II- bucatar Gheorghisor Aurelia modificat salariul la 01.01.2024 pentru promov. in treapta profesionala .  
poz.304 muncitor I- electrician Stancu Ionel prin concurs nedeterminata la 08.07.2021 .  
poz.305 muncitor II instalatii centrale termice Petre Nicusor modificare grad profesional prin promovare la 01.01.2024 .  
poz.306 muncitor II- zidar Paraschiv Tudor modificat salariul la 01.01.2024 pentru promov. in treapta profesionala.  
poz.307 muncitor II lacatus post ocupat prin modificare CIM Stancu Ionel cu 15.02.2024.  
poz.310 muncitor necalificat Mihai Ion incadrat prin concurs la 01.04.2015 , suspendat CIM CFP pana la 30.09.2020, sp. vechime la 01.05.2021 .  
poz.311 muncitor I- electrician vacant prin modificare CIM Danciu Cornel .



**MANAGER**  
**DR.HORHOTA LUCIAN**

~~DIRECTOR MEDICAL~~  
~~Dr. DIMA AURELIAN~~

**RUNOS**  
**GRIGORE NELUTA**

**DIRECTOR FINANCIAR -CONTABIL**  
**ALEXANDRESCU MARIO IULIAN**