

HOTĂRÂRE

privind aprobarea Organigramei și Statului de funcții nr. 3350/18.06.2024
al Spitalului Orășenesc Bolintin-Vale

CONSILIUL LOCAL AL ORAȘULUI BOLINTIN-VALE

Având în vedere:

Adresa Spitalului Orășenesc Bolintin-Vale înregistrată cu nr. 3352/18.06.2024;

Referatul de aprobare al primarului privind necesitatea și oportunitatea proiectului de hotărâre nr. 6873/21.06.2024;

Raportul compartimentului de resort din cadrul aparatului de specialitate al primarului nr. 6872/21.06.2024;

Avizul Comisiei pentru activitate științifică, învățământ, sănătate, culte, protecție socială, sport, agrement, cultură și al Comisiei juridice și apărarea ordinii publice;

Văzând și prevederile Legii nr. 153/2017 privind salarizarea unitară a personalului plătit din fonduri publice, ale Legii nr. 95/2006 privind reforma în domeniul sănătății, republicată, cu modificările și completările ulterioare, ale H.G. nr. 529/2010 pentru aprobarea menținerii managementului asistentei medicale la autoritățile administrației publice locale care au desfășurat faze-pilot, precum și a Listei unităților sanitare publice cu paturi pentru care se menține managementul asistentei medicale la autoritățile administrației publice locale și la Primăria Municipiului București și a Listei unităților sanitare publice cu paturi pentru care se transferă managementul asistentei medicale către autoritățile administrației publice locale și către Primăria Municipiului București, ale Ordinului Ministrului Sănătății nr. 1500/2009 pentru aprobarea Regulamentului de organizare și funcționare a secțiilor și compartimentelor de anestezie și terapie intensivă din unitățile sanitare, ale Ordinului Ministrului Sănătății nr. 1224/2010 privind aprobarea normativelor de personal pentru asistența medicală spitalicească, precum și pentru modificarea și completarea Ordinului ministrului sănătății publice nr. 1.778/2006 privind aprobarea normativelor de personal, ale Ordinului Ministrului Sănătății nr. 1312/2020 privind organizarea și funcționarea structurii de management al calității serviciilor de sănătate în cadrul unităților sanitare cu paturi și serviciilor de ambulanță, în procesul de implementare a sistemului de management al calității serviciilor de sănătate și siguranței pacientului, precum și ale Ordinului Ministrului Sănătății nr. 1101/2016 privind aprobarea Normelor de supraveghere, prevenire și limitare a infecțiilor asociate asistenței medicale în unitățile sanitare.

În temeiul prevederilor art. 129 alin. 2 lit. a) și alin. 3 lit. c) și al art. 139 alin.1 din Ordonanța de Urgență a Guvernului nr. 57/2019 privind Codul administrativ cu modificările și completările ulterioare,

HOTĂRĂȘTE

Art.1. Se aprobă Organigrama și Statul de funcții nr. 3350/18.06.2024 al Spitalului Orășenesc Bolintin-Vale, conform Anexelor nr. 1 și nr. 2 care fac parte din prezenta hotărâre.

Art.2. Secretarul General al orașului Bolintin-Vale va asigura comunicarea prezentei.

PREȘEDINȚE DE ȘEDINȚĂ
Oneață Bogdana-Nicoleta



CONTRASEMNEAZĂ
SECRETAR GENERAL
Bran Rodica

Bolintin-Vale
Nr. 65

27.06.2024

Aprobat,
Spital Orasenesc Bolintin Vale
Manager
Dr. Horhota Lucian

Vizat,
Primaria Bolintin Vale

AMEXA nr. 1
la H.C.L. nr. 15/27.06.2024

ORGANIGRAMA SPITALUL ORASENESC BOLINTIN VALE

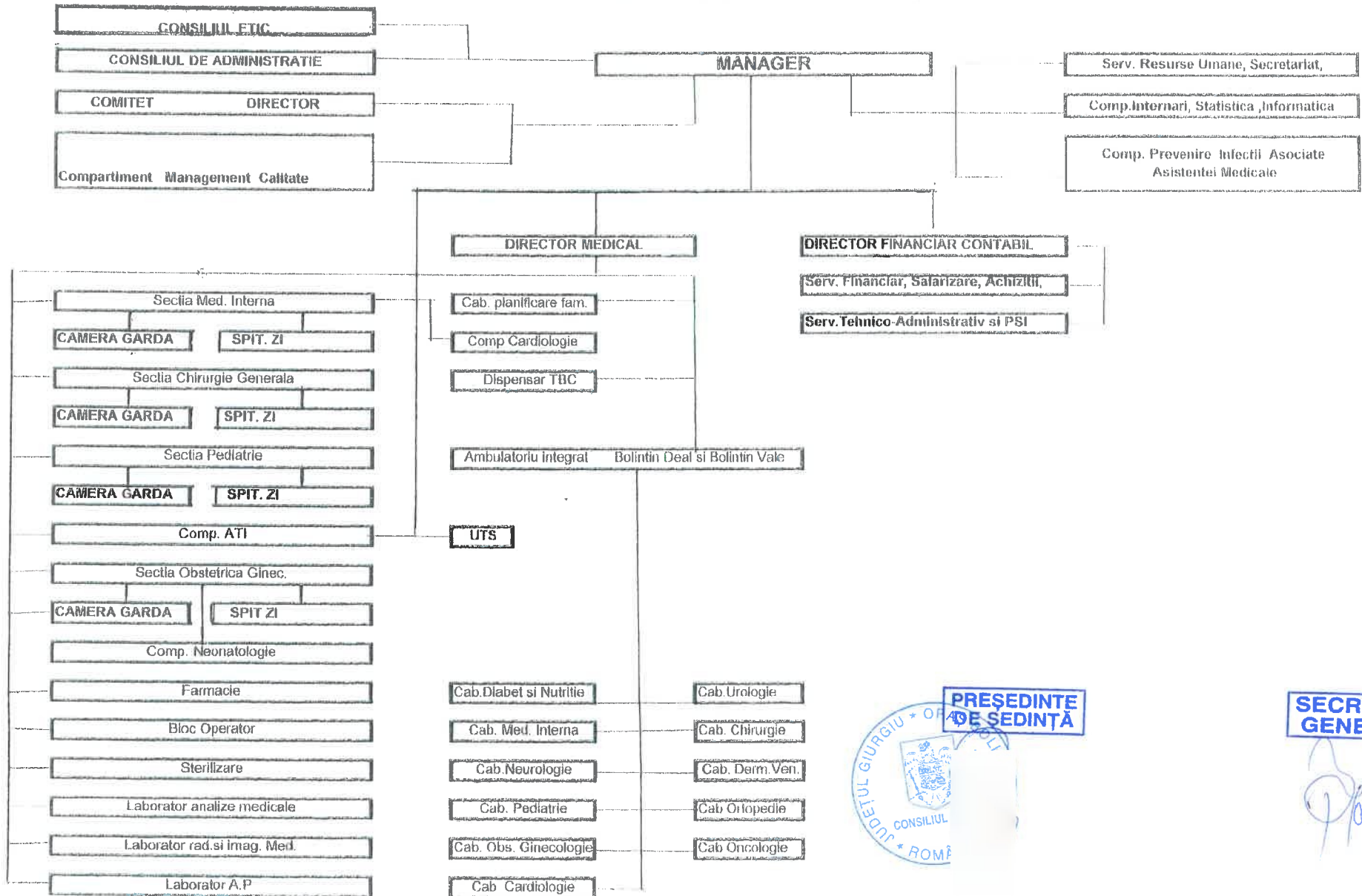

PRESEDINTE
DE SEDINTA

SECRETAR
GENERAL

ANEXA nr.2
la H.C.L. nr. 45/27.06.2024

SPITALUL ORASENESC BOLINTIN -VALE
INTRAREA REPUBLICII NR.5
JUDETUL GIURGIU

NR. 330 /18.06.2024

NR.PATURI=168 CF STRUCTURII APROB.

NR.PATURI PENTRU NORMARE PERSONAL =136 +6 ATI

NR.PATURI CONVENT.=451

SUPRAF.CURATENIE=7354 MP

NR LOCUITORI = 88.306

SE APROBA :
PRIMARIA BOLINTIN VALE

CONSILIUL LOCAL COMUNAL BOLINTIN VALE



STAT DE FUNCTII

SECRETAR
GENERAL

valabil cu luna IUNIE 2024 conform :

Ord.Nr.1500/2009, Ord.Nr.1224/2010,Ord.MS Nr.975/2012,
Ord. MS nr.1101/2016, Legea nr. 153/201 , OUG nr. 130/2021,
HG Nr.1447/2022, OUG NR.168/2022 si OUG Nr. 45/2023, Legea 296/2023, OUG Nr. 115/2023
OUG Nr. 19/2024, OUG Nr. 53/2024

NR. FUNCTIA	GRADATIE , GRAD	Niv. Nr.	Crit.	Sal.	Sal.	Sp.	Ind.	NUME SI
CRT. GRAD/ SPECIALITATE		std.	post	norm.	baza	baza	de	de PRENUME
TREAPTA					31/12/2018	01.06.2024	vec.	cond.
PROFESIONALA							%	
CONFORM								
LEGI 153/2017								

0	1	2	3	4	5	8	9	10	11	12
---	---	---	---	---	---	---	---	----	----	----

COMITETUL DIRECTOR

1 Manager	grad II	S	1	16389	19461	25	5	Dr.Horhota Lucian
2 Director med.	grad II	S	1	15608	18534	20	7,5	Dr.Dima Aurelian
3 Director fin.cont.	grad II	S	1	6875	14338	20		Alexandrescu Mario Iulian

SECTIA INTERNE

63 DE PATURI

din care 12 paturi Comp.Cardiologie,5 paturi oncologie medicala 1773 m.p.

PERSONAL SANITAR SUPERIOR SECTIE NORMAL LA 46 PATURI

4 medic primar sef sectie	grad II, clasa 86	S	1 pat	16017	18103	25		vacant
------------------------------	-------------------	---	-------	-------	-------	----	--	--------

5 medic primar	medicina interna	S	1 pat	15254	17241	25	Dr.Enache Gheorghe -
6 medic primar	med. int.gradatia 4	S	1 pat	14882	16820	20	Dr. Plaisanu Cristina
7 medic primar	med. int.gradatia 3	S	1 pat	11499	16409	15	Dr. Neagu Ana
8 medic spec. coordonator sectie numit cu delegatie	interne gradatia 3	S	1 cab/tu	10951	13645	15	5 Dr. Iliescu Elena delegat partial Cab.MI, coord.cu deleg
9 medic spec.	interne gradatia 5	S	1 cab/tu	10951	13653	25	Dr.Solomon Victoria Mihaela prin transfer 01.04.2022
10 medic specialist	interne gradatia 2	S	1 cab/tu	7848	12376	10	Dr.Lungu Andreea Irina

PERSONAL SANITAR MEDIU - SECTIE / NORMAT LA 46 PATURI

11 as.med.princ. sef sectie	medical-gradatia 5	PL	1 pat	5342	8279	25	15 vacant
12 as.med.princ. sef sectie numit cu delegatie	medical-gradatia 5	PL	1 pat	5342	8279	25	15 Gheorghe Georgeta
13 as.med.princ.	medical-gradatia 4	PL	1 pat	4402	6635	20	Radu Iuliana
14 as.med.princ.	medical-gradatia 5	PL	1 pat	4856	6801	25	Neagu Sorina
15 as.med.princ.	medical-gradatia 5	PL	1 pat	4856	6801	25	Nicolae Stefania
16 as.med.princ.	medical-gradatia 5	PL	1 pat	4856	6801	25	Banica Florina Loređana
17 as.med.princ.	medical-gradatia 5	PL	1 pat	4856	6801	25	Caval Stefana
18 as.med.gen. princ.	medical-gradatia 4	PL	1 pat	4622	6635	20	Tuta Neluta
19 as.med.princ.	medical-gradatia 5	PL	1 pat	4856	6801	25	Danciu Valentina Carmen
20 as.med.princ.	medical-gradatia 5	PL	1 pat	4856	6801	25	Coleasa Nicoleta
21 as.med.princ.	medical-gradatia 3	PL	1 pat	4622	6473	15	Tronaru Petruta incadrata prin transfer 26.05.2023
22 as.med.gen.	medicala-gradatia 5	S	1 pat	4738	6714	25	Niculae Rodica delegata Sectia OG

INFIRMIERE NORMAT PE SECTIE LA 46 PATURI

23 infirmiera	gradatia 5	G	1 pat	2133	5750	25	Radu Nicoleta
24 infirmiera	gradatia 5	G	1 pat	2133	5750	25	Neamtu Niculina
25 infirmiera	gradatia 5	G	1 pat	2133	5750	25	Paraschiv Tanta
26 infirmiera	gradatia 5	M	1 pat	2133	5750	25	Radu Constantina Cristiana
27 infirmiera	gradatia 5	G	1 pat	2133	5750	25	Danciu Doina Didina
28 infirmiera	gradatia 5	G	1 pat	2133	5750	25	Oprea Florentina

INGRIJITORARE SECTIE SUPRAFATA CURATENIE 1773 MP

29 ingrijitoare	gradatia 5	G	1 sc	2050	5345	25	Soare Tudorita
30 ingrijitoare	gradatia 3	G	1 sc	2000	5086	15	vacant
31 ingrijitoare	gradatia 0	G	1 sc	1900	4612	5	Radu Corina Mihaela
32 ingrijitoare	gradatia 4	M	1 sc	2000	5214	20	Banica Ana -Maria
33 ingrijitoare	gradatia 5	G	1 sc	2101	5345	25	vacant

34	ingrijitoare	gradatia 4	G	1 sc	2050	5214	20	vacant
CAMERA DE GARDA								
PERSONAL MEDIU SANITAR								
35	as.med.princ.	medical-gradatia 5	PL	1 fix	4856	6801	25	vacant
SPITALIZARE DE ZI								
36	as.med.debutant	medical-gradatia 0	PL	1 fix	3750	5250	0	vacant
37	infirmiera	gradatia 4	G	1 fix	2080	5609	20	vacant
Cabinet medicina interna -Ambulatoriul integrat , locatie Bolintin Deal								
38	as.med.princ.	med.-gradatia 5	PL	1 cab/tu	4856	6801	25	Chiric Maura Cezarina mutat medicina interna
Cabinet medicina interna -Ambulatoriul integrat , locatie Bolintin Vale								
39	as.med.gen.deb	medicala-gradatia 3	S	1 cab/tu	4446	6224	15	vacant
COMPARTIMENT CARDIOLOGIE - 12 PATURI								
PERSONAL SANITAR SUPERIOR								
40	medic rezident anul I	cardiolog gradatia 0	S	1 pat	5700	7125	0	dr. Stoicescu Milena Andreea
41	medic.spec.	card.-gradatia 2	S	1 cab/tu	7848	12995	10	Dr.Ene Alexandru
PERSONAL SANITAR MEDIU			NORMAT LA 12 PATURI					
42	as.med.princ.	medical-gradatia 5	PL	1 pat	4856	6801	25	Nita Paula
43	as.med.gen.	medical-gradatia 2	PL	1 pat	4139	6085	10	Alecu Liliana
44	as.med.gen.	gen.gradatia 0	PL	1 pat	3850	5390	0	Baciu Georgiana Roxana
45	as.med.princ.	gen.- gradatia 4	PL	1 pat	4622	6635	20	Timpuriu Mihaela
INFIRMIERE								
46	infirmiera	gradatia 5	G	1 pat	2133	5750	25	Paraschiv Georgeta
47	infirmiera	gradatia 5	G	1 pat	2080	5750	25	Stan Fanela
48	infirmiera deb	gradatia 4	G	1 pat	2065	5451	20	vacant
Cabinet cardiologie -Ambulatoriul integrat , locatie Bolintin Deal								
49	as. med.pricipal	medical-gradatia 4	PL	1 cab/tu	4622	6635	20	Nitu Valentina Corina

COMPARTIMENT ONCOLOGIE MEDICALA - 5 PATURI

PERSONAL SANITAR SUPERIOR

50 medic rezid. an IV onco. med onc.med. gradatia 1	S	1 pat	5700	9810	5	Dr. Balsanu Valentina-Gabriela
51 medic primar onc.-gradatia 5	S	1 cab/tu	15254	17241	25	Dr.Dolis Ligia Eleonora

PERSONAL SANITAR MEDIU

52 as. med.princ. gen.gradatia 3	PL	1 pat	4622	6473	15	vacant
53 as. med.princ. gen.gradatia 4	PL	1 pat	4738	6635	20	vacant
54 as.med.princ. gen.gradatia 5	PL	1 pat	4856	6801	25	vacant

INFIRMIERE

55 infirmiera deb. gradatia 4	G	1 pat	2065	5451	20	vacant
56 infirmiera gradatia 3	G	1 pat	2030	5472	15	vacant
57 infirmiera gradatia 4	G	1 pat	2080	5069	20	vacant

Cabinet oncologie -88.306 locuitori

Ambulatoriul integrat , locatie Bolintin Deal

58 asist.med.pr. med.-gradatia 5	PL	1 cab/tu	4856	6801	25	Sebestin Stela
----------------------------------	----	----------	------	------	----	----------------

SECTIA OBSTETRICA-GINECOLOGIE 25 PATURI DIN CARE 5 PATURI NEONATOLOGIE =1425 mp

PERSONAL SANITAR SUPERIOR

59 medic primar grad I sef sectie	S	1 pat	16017	18103	25	5 vacant
60 medic primar ob.ginec.gradatia 5	S	1 pat	15254	17241	25	Dr.Constantinescu Stroici Bogdan
61 medic primar ob.ginec-gradatia 5 numire cu delegatie coordonator sectie	S	1 cab/tu	14882	18103	25	5 Dr.Bican Florin Valeriu numit coordonator sectie
62 medic primar ob.ginec-gradatia 5	S	1 cab/tu	15254	17241	25	Dr. Stelea Irina , transferata la 01.05.2023
63 medic primar ob.ginec-gradatia 5	S	1 cab/tu	15254	17241	25	vacant

PERSONAL SANITAR MEDIU

64 as.med.princ. ob.ginec-gradatia 5 sef sectie	PL	1 pat	5342	8279	25	15 vacant
65 as.med.princ. ob.ginec-gradatia 5 sef sectie numire cu delegatie	PL	1 pat	5342	8279	25	15 Dinu Gina
66 moasa debutanta gradatia 0	S	1 pat	3950	5530	0	vacant
67 as.med.princ. ob.ginec-gradatia 5	PL	1 pat	4856	6801	25	Nae Mariana
68 moasa gradatia 3	S	1 pat	4767	6672	15	vacant
69 as.med.princ. ob.ginec-gradatia 5	PL	1 pat	4856	6801	25	vacant

70	as. med.princ. INFIRMIERE	ob.ginec-gradatia 5	PL	1 pat	4856	6801	25	Lazar Tudorita
71	infirmiera	gradatia 5	G	1 pat	2133	5750	25	Enaiche Elena
72	infirmiera	gradatia 5	G	1 pat	2133	5750	25	Cristache Veronica
73	infirmiera INGRIJITOARE	gradatia 5	G	1 pat	2133	5750	25	Stan Emilia
74	ingrijitoare	gradatia 5	G	1 sc	2101	5345	25	vacant
75	ingrijitoare	gradatia 5	G	1 sc	2101	5345	25	vacant
76	ingrijitoare	gradatia 4	G	1 sc	1905	5214	20	Neagu Niculina
77	ingrijitoare	gradatia 3	G	1 sc	1905	5086	15	vacant
CAMERA DE GARDA PERSONAL MEDIU SANITAR								
78	as.med. SPITALIZARE DE ZI	medical-gradatia 2	PL	1 fix	4346	6085	10	vacant
79	as.med.princ.	medical-gradatia 5	PL	1 fix	4856	6801	25	vacant
80	infirmiera deb	gradatia 3	G	1 fix	2065	5318	15	vacant
Cabinet obst. -ginecologie - Ambulatoriul integrat , locatie Bolintin Deal								
81	as.medical pr.	obstetrica- ginec. gradatia 5	PL	1 cab/tu	4856	6801	25	Antonescu Mihaela Ioana
Cabinet obst. -ginecologie - Ambulatoriul integrat , locatie Bolintin Vale								
82	as. med.	generalist -gradatia 2	PL	1 cab/tu	4346	6085	10	vacant
COMPARTIMENT NEONATOLOGIE- 5 PATURI								
PERSONAL SANITAR SUPERIOR								
83	medic spec. PERSONAL SANITAR MEDIU	neo.nat-gradatia 2	S	1 pat	10430	12376	10	Dr. Nistor Ramona Adriana incepand cu 01.09.2022
84	as.med.princ.	ped.N.N.-gradatia 5	PL	1 pat	4856	6801	25	Gheorghe Jenica
85	as.med.generalist princ.	medical-gradatia 3	PL	1 pat	4622	6473	15	Bajan Raluca
86	as.med.princ.	ped.N.N.-gradatia 5	PL	1 pat	4856	6801	25	Cristea Georgeta Ionuta
87	as.med.princ.	ocr.N.N.-gradatia 5	PL	1 pat	4856	6801	25	Voicu Roxana Maria
88	as.med.princ.	ped.N.N.-gradatia 5	PL	1 pat	4738	6801	25	Nastase Roxana
89	as.med.princ.	medical-gradatia 5	PL	1 pat	4738	6801	25	Radu Alina Nicoleta

INFIRMIERE

90 infirmiera	gradatia 2	M	1 pat	1933	5211	10	vacant
91 infirmiera	gradatia 5	G	1 pat	2133	5750	25	Rica Georgeta Luisa
92 infirmiera deb.	gradatia 3	G	1 pat	2065	5318	15	Dobre Florina
93 infirmiera	gradatia 5	G	1 pat	2080	5750	25	Chirica Aurica

INGRIJITOARE

94 ingrijitoare	N.N.-gradatia 4	G	1 sc	2050	5214	20	vacant
95 ingrijitoare	N.N.-gradatia 4	M	1 sc	2050	5214	20	vacant

STERILIZARE

96 as. med.gen	medical-gradatia 3	S	1 fix	4764	6672	15	Patrascu Dumitra Irina
97 as.med.princ.	medical-gradatia 2	PL	1 fix	4402	6164	10	vacant

SECTIA CHIRURGIE 44 PATURI -1775 m.p.**PERSONAL SANITAR SUPERIOR**

98 medic primar sef sectie	grad II,clasa 86	S	1 pat	16017	18103	25	5 vacant
99 medic primar	grad II,clasa 86	S	1 pat	16017	18103	25	5 Dr.Andrei Iuliana Mihaela coord.sectie numire cu deleg.
100 medic spec.	chirurg-gradatia 5	S	1 pat	12081	13653	25	Dr.Magureanu Adrian
101 medic primar	chirurg-gradatia 5	S	1 pat	15254	18103	25	5 Dr.Bontea Viorel Nicu coord. BO
102 medic primar.	chirurg-gradatia 3	S	1 pat	14519	16409	15	vacant
103 medic primar	chirurgie gradatia 5	S	1 cab/tu	14519	17241	25	Dr. Dima Aurelian -timp partial
104 medic primar	chirurgie gradatia 4	S	1 cab/tu	14519	16820	20	Dr. Ciocoi Viorica

PERSONAL SANITAR MEDIU

105 as.med.princ sef sectie	medicala-gradatia 5	PL	1 pat	5342	8279	25	15 vacant
106 as.med.princ sef sectie cu delegatie	medicala-gradatia 5	PL	1 pat	5342	8279	25	15 Petre Aurelia numire cu delegatie
107 as.med.gen	medicala-gradatia 4	PL	1 pat	4677	6550	20	vacant
108 as.med.princ.	medicala-gradatia 5	PL	1 pat	4856	6801	25	Neamtu Valeria
109 as.med.	medicala-gradatia 2	PL	1 pat	4139	6085	10	Catrina Rodica revenit din CM cu 20.01.2024
110 as.med.princ.	medicala-gradatia 5	PL	1 pat	4856	6801	25	Stanila Maria
111 as.med.princ.	medicala-gradatia 4	PL	1 pat	4622	6635	20	Peia Geta Adriana
112 as.med.princ.	medicala-gradatia 5	PL	1 pat	4856	6801	25	Dinu Niculina
113 as.med.princ	medicala-gradatia 2	PL	1 pat	3850	6164	10	Nicolae Maria Geanina
114 as.med.princ.	medical-gradatia 5	PL	1 pat	4738	6801	25	Ghita Gabriela Geanina

115	as.med.gen. as.med.	medicala-gradatia 0 medicala-gradatia 1	PL PL	1 pat pat	3750 3850	5390 5795	0 1	Paun Aurelia Gherghita susp. CM 85% Martinescu Mihaela Adriana
116	as.med.gen.princ	medicala-gradatia 4	PL	1 pat	4677	6635	20	Toader Pusa
INFIRMIERE								
117	infirmiera	gradatia 5	G	1 pat	2080	5750	25	Dumitru Cateluta
118	infirmiera	gradatia 5	G	1 pat	2133	5750	25	Radu Maria
119	infirmiera	gradatia 5	G	1 pat	2133	5750	25	Neamtu Niculina
120	infirmiera	gradatia 5	G	1 pat	2133	5750	25	Radu Silvia
121	infirmiera	gradatia 5	G	1 pat	2133	5750	25	Barbu Iulia
122	infirmiera	gradatia 4	G	1 pat	2080	5750	25	Barbu Elisabeta
123	infirmiera deb.	gradatia 5		1 pat	1981	5750	25	Trifu Ionica
124	infirmiera	gradatia 3	G	1 pat	1981	5472	15	Dumitru Florenta
INGRIJITOARE								
125	ingrijitor	gradatia 1	G	1 sc	1905	4612	5	Patrascu Mariana
126	ingrijitoare	gradatia 4	G	1 sc	2050	5214	20	vacant
127	ingrijitor	gradatia 0	G	1 sc	1900	4290	0	Dumitru Caterina
CAMERA DE GARDA PERSONAL MEDIU SANITAR								
128	as.med.princ.	medical-gradatia 5	PL	1 fix	4856	6801	25	vacant
129	as.med.	medical-gradatia 2	PL	1 fix	4139	6085	10	vacant
SPITALIZARE DE ZI								
130	as.med.princ.	medical-gradatia 5	PL	1 fix	4856	6801	25	vacant
131	infirmiera	gradatia 4	G	1 fix	2080	5609	20	vacant
Cabinet chirurgie- Ambulatoriul integrat , locatie Bolintin Deal								
132	as.med. gen.	medicala gradatia 0	PL	1 cab/tu	3850	5390	0	vacant
Cabinet chirurgie -Ambulatoriul integrat - locatie Bolintin Vale								
133	asist.med.princ.	med.-gradatia 5	PL	1 cab/tu	4856	6801	25	Pelcaru Gabriela
COMPARTIMENT A.T I .- 6 PATURI SUPRAFATA CURATENIE 450 MP								
PERSONAL SANITAR SUPERIOR								
134	medic primar coord. compartiment	ATI gradatia 5	S	1 pat	16608	18770	25	Dr.Horhota Lucian -timp partial
135	medic primar.	ATI gradatia 3	S	1 pat	15808	17865	15	vacant

PERSONAL SANITAR MEDIU

136 as.med.princ.	medical gradatia 5	PL	1 pat	5181	7255	25	vacant
137 as.med.princ.	medical-gradatia 5	PL	1 pat	5181	7255	25	Catrina Vasilica
138 as. med.princ.	medical-gradatia 3	PL	1 pat	4932	6905	15	vacant
139 as.med.princ.	med-gradatia 4	PL	1 pat	4742	7078	20	Dinca Silvia Nicoleta
140 as.med.princ.	medical-gradatia 2	PL	1 pat	4583	6576	10	Nita Elena Alexandra
141 as.med.princ.	medical-gradatia 5	PL	1 pat	5181	7255	25	Tudor Constantina
142 as.med.princ.	med-gradatia 4	PL	1 pat	4932	7078	20	Stancu Mihaela Oana
143 as.med.pric.	med-gradatia 5	S	1 pat	5914	8084	25	Stan Gherghina
144 as.med.	medical-gradatia 2	PL	1 pat	4516	6324	10	vacant
145 as.med.pr.	medical-gradatia 3	PL	1 pat	4932	6905	15	vacant
146 as.med.pr.	medical-gradatia 3	PL	1 pat	4932	6905	15	vacant

INFIRMIERE

147 infirmiera	gradatia 5	G	1 pat	2310	5846	25	Mihai Ioana
148 infirmiera	gradatia 3	G	1 pat	2199	5563	15	vacant
149 infirmiera	gradatia 4	G	1 pat	2254	5703	20	vacant
150 infirmiera deb	gradatia 5	G	1 pat	2310	5846	25	vacant

INGRIJITOARE

151 ingrijitoare	gradatia 2	G	1 sc	2063	4843	10	vacant
152 ingrijitoare	gradatia 5	G	1 sc	2275	5345	25	vacant
153 ingrijitoare	gradatia 4	G	1 sc	2220	5214	20	vacant
154 operator date / PC	gradatia 5	M	1 pat	2291	6436	25	vacant
155 tehnician IA	gradatia 5	M	1 pat	2039	6436	25	vacant
156 brancardier	gradatia 5	G	1 pat	2275	5345	25	vacant
157 brancadier	gradatia 5	G	1 pat	2275	5345	25	vacant

BLOC OPERATOR

158 as.med.debutant	generalist-gradatia 0	PL	1 fix	3750	5250	0	vacant
159 as.med.princ.	generalist-gradatia 5	PL	1 fix	4794	6801	25	Constantin Cornelia Mariana
160 as.med.pr.	generalist-gradatia 4	PL	1 fix	4677	6635	20	Soare Valentina Violeta
161 as. med. pr.	generalist-gradatia 5	PL	1 fix	4794	6801	25	Ion Aura Florenta
162 infirmiera	gradatia 5	G	1 sala	2133	5750	25	Zanfir Maria
163 infirmiera	gradatia 5	G	1 sala	2133	5750	25	vacant

SECTIA PEDIATRIE 30 PATURI -1931 m.p.

PERSONAL SANITAR SUPERIOR

164	medic primar sef sectie	grad I	S	1 pat	16017	18103	25	5 vacant
165	medic primar	grad I	S	1 pat	16017	18103	25	5 Dr.Ozunu Daniela numire cu delegatie coord. sectie
166	medic spec.	ped.-gradatia 4	S	1 cab/tu	11499	13320	20	Dr.Stan Luciana Costina , CM suspendat 85%
167	medic spec.	ped.-gradatia 3	S	1 pat	11499	12995	15	vacant
168	medic rezident III	ped.-gradatia 0	S	1 cab/tu	5700	7705	0	Dr. Vasile Sabina Maria concediu crestere copii
169	medic primar	ped.-gradatia 5	S	1 cab/tu	15254	17241	25	vacant

PERSONAL SANITAR MEDIU

170	as.med.princ. sef sectie	ped-gradatia 5	PL	1 pat	5342	8279	25	15 vacant
171	as.med.princ. sef sectie numire cu delegatie	ped-gradatia 5	PL	1 pat	5342	8279	25	15 Iordache Claudia Violeta
172	as.med.gen.	ped-gradatia 3	PL	1 pat	4563	6390	15	Visan Georgeta Florentina
173	as.med.	generalist-gradatia 2	PL	1 pat	4139	6085	25	vacant
174	as.med.princ.	ped-gradatia 5	PL	1 pat	4856	6801	25	Nita Aurelia
175	as.med.princ.	ped-gradatia 5	PL	1 pat	4856	6801	25	Miru Gina
176	as.med.princ.	ped-gradatia 5	PL	1 pat	4738	6801	25	Stan Nicoleta
177	as.med.princ.	ped-gradatia 5	PL	1 pat	4856	6801	25	Serban Monica
178	as.med.princ.	medicala-gradatia 5	S	1 cab/tu	5140	7199	25	Ifrim Dorina

INFIRMIERE

179	infirmiera	garadatia 2	G	1 pat	2116	5211	10	Stanciu Ionela Mariana
180	infirmiera	garadatia 3	G	1 pat	1919	5472	15	Paval Carmen
181	infirmiera	garadatia 5	M	1 pat	2133	5750	25	Rica Petruta
182	infirmiera	garadatia 4	G	1 pat	2030	5609	20	Dumitru Sonia Florentina

INGRIJITOARE

183	ingrijitor	gradatia 2	G	1 sc	2101	4843	10	Anghel Maria Roxana
184	ingrijitor	gradatia 2	G	1 sc	1905	4843	10	Anghel Elena Larisa
185	ingrijitor	gradatia 3	G	1 sc	1905	5086	15	Danciu Steluta
186	ingrijitor	gradatia 5	G	1 sc	2101	5345	25	vacant

BUCATARIE DIETETICA- BIBERONERIE

187	asist.med.princ.	gen.-gradatia 4	PL	1 fix	4622	6635	20	Matei Angelica CM 85 %
188	asist.med.princ.	gen-gradatia 5	PL	1 fix	4856	6801	25	Giurea Mariana

PERSONAL AUXILIAR

189 infirmiera	gradatia 5	G	1 pat	2080	5750	25	Bodarlau Nela
190 ingrijitor	gradatia 5	G	1 sc	2101	5750	25	Radu Sanda

CAMERA DE GARDA

191 asist.med.princ.	gen-gradatia 5	PL	1 fix	4856	6801	25	vacant
----------------------	----------------	----	-------	------	------	----	--------

Cabinet pediatrie - Ambulatoriul integrat , locatie Bolintin Vale

192 as.med.princ.	gen-gradatia 5	PL	1 cab/tu	4856	6801	25	vacant
-------------------	----------------	----	----------	------	------	----	--------

COMPARTIMENT INTERNARI SI STATISTICA MEDICALA SPITAL

193 reg.med.deb	gradatia 5	M	1 fix	1986	5622	25	vacant
194 registrator medical	gradatia 5	M	1 fix	2505	5762	25	Tudor Silvia Mihaela
195 statistician medical princ.	gradatia 5	M	1 fix	2550	5839	25	Petre Georgeta
196 statistician medical deb	gradatia 5	M	1 fix	1986	5622	25	vacant

LABORATOR RADIOLOGIE SI IMAGISTICA MEDICALA

PERSONAL SANITAR SUPERIOR

197 medic primar	radiolog gradatia 4	S	1 lab/tu	10951	18103	20	5 Dr.Panait Constanta
198 medic rezident an I	radiolog gradatia 0	S	1 lab/tu	5700	7125	0	dr.Teodorescu Draghicescu Stefan
199 fizician specialist	gradatia 3	S	1 fix	3461	7112	15	vacant
200 medic specialist	radiolog - gradatia 3	S	1 fix	11499	12995	15	vacant

PERSONAL SANITAR MEDIU

201 as.med.princ.	radiolog-gradatia 5	PL	1 fix	4856	6801	25	Ciobanu Vasilica
202 as.med.princ.	radiolog gradatia 3	PL	1 lab/tu	4622	6473	15	vacant
203 as.med.princ.	radiolog gradatia 3	PL	1 lab/tu	4622	6473	15	vacant
204 as.med.	radiolog gradatia 2	PL	1 lab/tu	3750	6085	10	Moraru Elena Daniela

LABORATOR ANALIZE MEDICALE

PERSONAL SANITAR SUPERIOR

205 medic specialist	laborator gradatia 4	S	1 fix	11786	13320	20	vacant
206 medic rezident an I	laborator-gradatia 0	S	1 lab/tu	5700	7125	0	Dr. Cristescu Crina Maria

ALT PERSONAL SANITAR SUPERIOR

207 biochimist princ. sef lab.a.m.	grad II	S	1 pat	6110	9696	25	7,5 vacant
208 biochimist princ. sef lab.a.m.	grad II	S	1 pat	6110	9696	25	7,5 Oneata Bogdana Nicoleta-cu delegatie

	sef laborator cu delegatie							
209	chimist spec.	gradatia 3	S	1 pat	3461	7554	15	vacant
PERSONAL SANITAR MEDIU								
210	as.med.generalist debutant	gradatia 0	PL	1 pat	3750	5250	0	Bica Elena
211	as.med.princ.	laborator-gradatia 5	PL	1 pat	4856	6801	25	Ichim Florina
212	as.med.princ.	laborator-gradatia 5	PL	1 pat	4856	6801	25	Manoiu Nicoleta
213	as.med.deb	laborator-gradatia 0	PL	1 pat	3750	5250	0	vacant
214	as. med.	laborator gradatia 2	PL	1 lab/tu	3750	6085	10	Scare Alexandra Cosmina CM 85%
215	as. med.	laborator gradatia 1	PL	1 lab/tu	3750	6085	10	Beica Laura Carmen-Stefania
216	as.med.	laborator-gradatia 0	PL	1 pat	3750	5795	0	Draghici Ana Maria
217	registrator med. debutant	gradatia 5	M	1 fix	1986	5622	25	vacant
218	ingrijitor	gradatia 5	G	1 sc	2101	5345	25	Serban Elena

LABORATOR ANATOMIE- PATOLOGICA

219	medic primar	A.P.-gradatia 5	S	1 pat	20234	22869	25	vacant
220	as.med.gen	laborator-gradatia 2	PL	1 pat	5503	7704	10	vacant
221	as.med.princ.	laborator-gradatia 5	PL	1 pat	6313	8841	25	vacant

FARMACIE CU CIRCUIT INCHIS

222	farmacist sef grad primar	gradatia 5	S	1 pat	5690	10899	25 7,5	Harangus Carmen
PERSONAL SANITAR MEDIU								
223	as.med.		PL	1 pat	4346	6085	10	vacant
224	as.med.principal	farmacie-gradatia 5	PL	1 pat	5034	6801	25	0 Ghimpe Elena Luminita
225	operator date l	gradatia 5	M	1 fix	2711	6436	25	vacant
INGRIJITOARE								
226	ingrijitor	gradatia 0	G	1 sc	1900	4290	0	Enache Ionela

CABINET PLANIFICARE FAMILIALA-88.306.locuitori

227	medic spec.	med.gen.-gradatia 5	S	1 cab/tu	12081	13653	25	Dr.Ilie Anca Tinela
228	as.med.princ.	med.-gradatia 5	PL	1 cab/tu	4856	6801	25	vacant
229	medic spec.	obst-ginec.-gradatia 3	S	1 pat	11499	12995	15	vacant

DISPENSAR TBC- BOLINTIN VALE PERSONAL SANITAR SUPERIOR

103.306 LOCUITORI

230	medic primar	pneumolog gradatia 5	S	1 pop	15254	17241	25	dr. Stegaru Patricia Evelin incepand cu 15.01.2024
231	medic specialist	pneumolog-gradatia 3	S	1 pop	10951	12995	15	Dr.Purcarea Elena Gratiela
232	medic spec.	pneumolog-gradatia 5	S	1 pop.	12081	13653	25	Dr.Serban Dan Catalin
PERSONAL SANITAR MEDIU								
233	as.med.rad. deb.	med gradatata 0	PL	1 pop	3750	5250	0	vacant
234	as.med.princ.	lab.BK-gradatia 5	PL	1 pop	4856	6801	25	Voineag Geta
235	asist.med.princ.	radiolog-gradatia 5	PL	1 pop	4856	6801	25	Alpida Angelica
236	statis.med princ.	gradatia 5	M	1 pop	2550	5839	25	Lungu Florenta
PERSONAL AUXILIAR								
237	ingrijitor	gradatia 3	G	1 pop	1905	5086	15	Stefanica Maria CM
	ingrijitoare	gradatia 2	G	pop	1900	4843	10	Grigore Cornelia
238	sofer II	gradatia 5	M	1 auto	2335	5837	25	Pologatu Nicolae

COMPARTIMENT DE PREVENIRE A INFECTIILOR ASOCIATE ASISTENTEI MEDICALE -168 paturi

PERSONAL SANITAR SUPERIOR

239	medic rezid an IV	epidemiologie gradatia 2	S	1 pat	6128	10301	10	Dr.Firescu Alexandra Veronica
240	medic spec.coordonator	gradatia 2	S	1 pat	10951	12376	10	vacant

PERSONAL SANITAR MEDIU

241	as. med.princ.	igiена-gradatia 5	PL	1 pat	4738	6801	25	Rica Florin Bogdan
242	agent DDD deb.	gradatia 5	G	1 pat	2133	5508	25	vacant

COMPARTIMENT MANAGEMENTUL CALITATII SERVICIILOR MEDICALE - 168 paturi

243	medic spec-coordonator compartiment.		S	1 fix	11499	12995	10	5 vacant
244	medic specialist obst. ginec.	og -gradatia 3	S	1 fix	11498	12995	15	Dr. Pellegrino Giuseppe
245	referent II	gradatia 5	S	1 fix	4020	7649	25	vacant

AMBULATORIUL INTEGRAT AL SPITALULUI - 88.306 LOCUITORI

Cabinete medicale fara corespondent in sectiile, compartimentele spitalului

CABINET NEUROLOGIE LOCATIE BOLINTIN DEAL

246	medic spec.neurolog	gradatia 2	S	1 cab/tt	10951	12376	10	vacant
247	as.med.	gen. -gradatia 2	PL	1 cab/tt	4346	6085	10	vacant

CABINET NEUROLOGIE LOCATIE BOLINTIN VALE

248	med. rezident an I neurolog	gradatia 0	S	1 cab/tt	5700	7125	0	dr.Balaci Catalin Mihai
-----	-----------------------------	------------	---	----------	------	------	---	-------------------------

249 as.med.gen.princ . medicala-gradatia 3 PL 1 pat 4622 6473 15 vacant

CABINET ORTOPEDIE SI TRAUMATOLOGIE

LOCATIE BOLINTIN DEAL

250 medic spec. ort.traum gradatia 3 S 1 cab/ti 7848 12995 15 Dr. Sava Mihai
251 as.med.gen.princ . gen.-gradatia 4 PL 1 cab/ti 4563 6635 20 Leanca Mihaela -Dorothea

CABINET DERMATOVENEROLOGIE LOCATIE BOLINTIN DEAL

252 medic spec. D.V. gradatia 5 S 1 cab/ti 11499 13653 25 Dr.Oprisanescu Mihaela Athena CM partial
253 as. med. gen.principal gen.-gradatia 5 PL 1 cab/ti 4856 6801 25 vacant

CABINET UROLOGIE LOCATIE BOLINTIN DEAL

254 medic specialist urologie gradatia 2 S 1 cab/ti 7848 12376 10 vacant
255 as.medical gen. gradatia 3 PL 1 cab/ti 4563 6390 15 vacant

CABINET DIABET ZAHARAT SI BOLI DE NUTRITIE LOCATIE BOLINTIN DEAL

256 medic primar diabet zah-gradatia 4 S 1 cab/ti 15254 17241 25 Dr. Dima Adriana Mihaela
257 as. med gen. princ. gen. gradatia 5 PL 1 cab/ti 4856 6801 25 Ghimpe Corina Ana

PERSONAL AUXILIAR AMBULATORIU INTEGRAT -LOCATIE BOLINTIN VALE -SUPRAFATA CURATENIE -1000 mp

258 ingrijitor gradatia 5 G 1 sc 2101 5345 25 vacant
259 ingrijitor gradatia 5 G 1 sc 2101 5345 25 Nitoi Vasilica
260 ingrijitor gradatia 1 G 1 sc 1905 4612 5 vacant

PERSONAL AUXILIAR AMBULATORIU INTEGRAT -LOCATIE BOLINTIN DEAL -SUPRAFATA CURATENIE -250 mp

261 ingrijitor gradatia 4 G 1 sc 2050 5214 20 vacant

BRANCARDIERI NORMATI LA O TURA

262 brancardier gradatia 5 G 1 pat 2101 5345 25 vacant
263 brancardier gradatia 0 G 1 pat 1905 4290 0 vacant
264 brancardier gradatia 3 G 1 pat 2050 5086 15 vacant
265 gardier gradatia 5 G 1 pat 2101 5345 25 vacant

SPALATORIE SEMIMECANICA- 168 PATURI

266 spalat. gradatia 4 G 1 pat 2050 5214 20 Pologatu Mariana Diana
267 spalat. gradatia 5 M 1 pat 2101 5345 25 Manolache Stela
268 spalat. gradatia 5 G 1 pat 2101 5345 25 vacant

OFICIUL JURIDIC - 311 posturi aprobate

269	consilier juridic II	gradatia 5	S	1 n.p.	4020	7649	25	vacant
-----	----------------------	------------	---	--------	------	------	----	--------

SERVICIU FINANCIAR,SALARIZARE,ACHIZITII,INFORMATICA DE GESTIUNE,TRANSPORT-, NORMARE LA 311 POSTURI APROBATE

270	economist IA	gradatia 4	S	1 n.p.	3458	7541	20	Alexandrescu Mario Iulian suspendat
271	contabil I A	gradatia 5	M	1 n.p.	2711	6436	25	Negoita Constanta
272	contabil I A	gradatia 5	M	1 n.p.	2983	7080	25	Stan Liliana inclusiv sp. CFP
273	referent IA	gradatia 5	M	1 n.p.	2711	6436	25	Nastase Ioana
274	magaziner	gradatia 5	M	1 n.p.	2164	6152	25	vacant
	magaziner	gradatia 5	M	n.p.	2164	1538	25	Danescu Vasilica CIM 1/4 norma
275	sofer II	gradatia 3	M	1 auto	2222	5855	15	Florea Ion Cosmin
276	casier	gradatia 5	M	0.5 n.p.	2164	3076	25	vacant
277	operator date I	gradatie 5		1 n.p.	2711	6436	25	Danescu Vasilica
278	referent II	gradatia 5	S	1 n.p.	4020	7649	25	vacant
279	muncitor necalif.magazie	gradatia 3	G	1 fix	1900	5385	15	vacant

SERVICIU RESURSE UMANE , REGISTRATURA SI DESERVIRE POSTURI FIXE - NORMARE LA 311 POSTURI APROBATE

280	cons.I sef serv.	grad II	S	1 n.p.	5265	9812	25	Grigore Neluta
281	inspector II statistica	gradatia 5	S	1 n.p.	4020	7649	25	vacant
282	operator date I	gradatia 5	M	1 n.p.	2711	6436	25	Marincea Constantina
283	operator date I	gradatia 5	M	1 n.p.	2711	6436	25	Calin Geta
284	muncitor -curier	gradatia 3	G/M	1 fix	1900	5394	15	vacant
285	paznic	gradatia 5	M	1 n.p.	2045	5666	25	Danciu Cornel Laurentiu
286	paznic	gradatia 5	G	1 n.p.	2045	5666	25	Nastase Nicolae
287	paznic	gradatia 5	M	1 n.p.	2093	5666	25	Predescu Laurentiu
288	paznic coord.	gradatia 5	M	1 n.p.	2093	5666	25	Marin Marinica
289	paznic	gradatia 5	M	1 n.p.	2093	5666	25	Oprea Mitus
290	muncitor IV	frizer gradatia 5	M	1 n.p.	2093	5991	25	vacant
291	muncit.II cu gestiune	lenjer.-gradatia 5	G	1 pat	2148	6152	25	Dinu Maria

SERVICIUL TEHNICO-ADMINISTRATIV SI PSI- 21 POSTURI DE EXECUTIE , NORMARE LA 311 POSTURI APROBATE

292	economist IA sef serv .	grad II	S	1 n.p.	5265	9812	25	vacant
293	referent I	gradatia 5	S	1 n.p.	5265	9812	25	Cristache Cristea-numire cu delegatie sef serv
294	arhivar I	gradatia 5	M	0.5 n.p.	2164	6152	25	vacant
295	insp.de spec.III-cadru teh.PSi	gradatia 3	S	1 n.p.	3173	7280	15	vacant

MUNCITORI BUCATARIE PEDIATRIE BOLINTIN VALE 168 PATURI + PATURI CONV

296	muncit.III bucatar	gradatia 5	M	1 pat	2148	5620	25	vacant
297	muncit.I bucatarie dietetica	gradatia 5	M	1 pat	2444	6355	25	vacant
298	muncitor necalificat	gradatia 0	G	1 pat	1900	4095	0	vacant
	MUNCITORI BUCATARIE	BOLINTIN DEAL 168 PATURI + PATURI CONV						
299	muncit.II- bucatar	gradatia 5	G	1 pat	2148	6152	25	Dumitru Magda
300	muncit II-bucatar	gradatia 5	M	1 pat	2148	6152	25	Paraschiv Dumitru
301	muncit.II-bucatar	gradatia 5	G	1 pat	2148	6152	25	Tanase Elena
302	muncitor II-bucatar	gradatia 5	G	1 pat	2148	6152	25	Gheorghisor Aurelia
303	muncitor necalificat	gradatia 0	G	1 pat	1900	4095	0	vacant
	MUNCITORI CALIFICATI ptr. INTRETINERE CLADIRI si INSTALATII							451 PAT CONV
304	muncitor I-electrician	gradatia 4	G	1	2444	6200	20	vacant
305	muncit.I inst.centri.term., gaze	gradatia 5	M	1	2179	6355	25	Petre Nicusor
306	muncit. I -zidar	gradatia 5	G	1	2179	6355	25	Paraschiv Tudor
307	muncit.II-lacatus mecanic	gradatia 5	G	1	2096	6002	20	Stancu Ionel
308	muncit.IV inst. apa si canal	gradatia 5	M	1	2093	5991	25	vacant
	MUNCITORI CENTRALA TELEFONICA							
309	muncit.IV telefonist	gradatia 5	M	1	2093	5991	25	vacant
	MUNCITORI INTRETINERE SPATII VERZI LOCATIE BOLINTIN VALE SI BOLINTIN DEAL -60.000 MP							
310	munc.nec. Sp. Bolintin Deal	gradatia 2	G	1	1900	5137	10	Mihai Ion revent cfp de la 30.09.2020
311	munc.nec. Amb. Bolintin Vale	gradatia 2	G	1	1900	5137	10	vacant
	MUNCITORI DESERVIRE GRUP ELECTROGEN							
312	muncit.I- electrician	gradatia 5	M	1	2444	6355	25	vacant
	intret./rep.							
	TOTAL			311	0	1569071		2436350

Nota explicativa

- poz.1. Manager functie ocupata prin concurs incepand cu data de 01.06.2023 de catre Dr. Horhota Lucian .
- poz.2 Director Medical functie ocupata prin concurs incepand cu data de mai 2022 de catre dr. Dima Aurelian .
- poz.3 Director Financiar - contabil, functie vacanta la 29.09.2022, ocupata prin concurs mai 2023 de catre ec. Alexandrescu Mario Iulian .
- poz.6 medic spec.med Dr.Plaisanu Cristina , promovat in grad profesional la 01.11.2021 , schimbat spor vechime la 01.01. 2021 .
- poz.7 medic primar dr. Neagu Ana incetat suspendare CIM incepand cu decembrie 2021 .
- poz.8 medic spec. Iliescu Elena modificat loc munca din 01.01.2019 , delegata partial in Cab. MI,coord. sectie din septembrie 2020,modif. sp. vechime .
- Poz.10 medic specialist dr.Lungu Andreea Irina, acordat sp vechime la 01.01.2017,promovat in grad incepand cu 01.01.2021 , modificat salariul .
- Poz.12 as. med.princ.Gheorghe Georgeta - numit in functia de as. med. sef incepand cu data de 01.11.2023, Banica Loredana revenit pe post executie.

Poz.13 as. med.Radu Iuliana ocupare post prin concurs la 19.07.2021 , modificare salariu spor vechime .

Poz.15 as. med.gen post vacant ocupat prin modificare loc munca as. med. Nicolae Stefania, modificat spor vechime la 01.05.2021 .

Poz.18 as. med. post vacant ocupat prin modificare loc munca as. Tuta (STERE) Neluta , modificat sp. Vechime.

Poz.19 as. med. ocupat post prin concurs la 01.08.2021 pe durata nedet.as.Danciu Valentina Carmen .

poz.21 post vacant as. med. gen vacant prin transfer as. Petrescu Carolina Iulia ,transformat post ulterior si transferat Tronaru Petruta.

Poz.22 post vacant as. med. gen ocupat CIM durata nedet. as.Niculae Rodica incepand cu 19.07.2021 , modif.spor vechime, delegata sectia OG.

poz. 29 post ingrijitoare ocupat prin concurs la 19.07.2021 Soare Tudorita , modificat contract de munca -loc munca la 19.07.2021, modif. Sp. vechime .

Poz. 31 post ingrijitoare ocupat prin concurs durata nedet.la 19.07.2021 de catre Radu Corina Mihaela .

Poz. 32 ingrijitoare post ocupat prin concurs la 09.06.2022 Banica Ana Maria -cf. Lg. 55/2020 .

Poz.40 medic rezident an I cardiologie v Dr.Stoicescu Milena Andreea incadrat prin concurs la 01.01.2024 .

Poz.41 medic specialist dr. Ene Alexandru cu 01.06.2019 modificat sp. Vechime , delegat cabinet specialitate.

poz.43 as. med. ocupat prin transfer la 01.07.2022 Alecu Liliana pe durata nedeterminata .

Poz.44 as. med. ocupat prin concurs la 01.08.2022 Baci (Sandu)Georgiana pe durata nedeterminata .

Poz. 47 infirmiera Stan Fanela post ocupat prin modificarea loc de munca si salariu de incadrare ca infirmiera la 01.12.2020 , ulterior sp. vechime.

Poz. 49 as. med. gen. pr.ocupat prin modificare loc munca pt. Nitu Valentina Corina .

Poz.50 post medic rezident an.III incadrat cu CIM dr. Balasanu Valentina Gabriela de la 01.01.2021, trecut in an IV , modificat salariul.

poz.59 medic sef sectie vacant prin demisie dr. Stelea Irina la data 01.04.2021.

Poz.61 med.pr. og. Dr.Bican Florin Valeriu,modificat loc munca int. la 09.08.2018, modif. sp. Vechime, numit coordonator sectie cu delegatie .

Poz.62 med.pr. og. post ocupat prin transfer incepand cu 01.05.2023 de dr. Stelea Irina -medic. pr. OG , deleg. In sectie .

Poz.63 post vacant medic primar obst.ginec. prin demisie incepand cu martie 2024 titular post dr. Vele Claudiu Eduard.

Poz.65 as..Dinu Gina numit ca as. sef sectie cu delegatie de la 01.11.2015.

Poz.76 post vacant ingrijitoare ocupat prin concurs durata nedet.la 19.07.2021 de Neagu Niculina, modificat spor vechime .

Poz 81 asistent medical pr. Obst ginec post ocupat prin modificare loc munca Antonescu Rodica Ioana as.med.pr.obst. -ginec.

poz.83 post medic spec.neonatologie vacant incepand cu data de 01.09.2022 dr. Nistor Adriana .

Poz.85 as med gen. princ.Bajan Raluca schimbat incadrarea si salarizarea la 01.01.2020 ca urmare a trecerii la alta gradatie vechime .

Poz.92 post ocupat prin examen promovare incepand cu 01.01.2024 ca infirmiera debutanta de catre Dobre Florina , fosta ingrijitoare

Poz.96 asistent medical gen.transformat post dupa demisie titular Nae Marcela , modificat loc munca pentru Patrascu Irina Dumitru .

Poz. 106 as. med. pr.Petre Aurelia post ocupat prin modificarea loc de munca la 01.12.2020, numire as. Sef cu delegatie .

Poz.109 post as.med.,incadrat dur nedet. prin concurs Catrina Rodica la 01.08.2021 , modif. Sp. Vechime la 01.01.2022.

Poz.112 post as.med.,incadrat dur nedet.la 08.08.2024 prin concurs Paun Aurelia , suspendat contract CIM 85% .

incadrat prin concurs durata determinata fara numar fara post Martinescu Mihaela la 08.08.2022.

Poz.113 as.med.gen. pr.Nicolae Maria Geanina -modificat la 01.01.2024 incad. pt promovarii ex. gr. pr. , CIM 85% .

Poz. 115. as. med. deb. incadrat prin concurs durata nedeterminata Paun Gherghina la 01.08.2022, modificat salariul la finalizare stagiului.

Poz.116 as.med.gen.pr. Toader Pusa -modificat la 01.01.2024 incadrare ca urmare a promovarii examenului de grad principal .

Poz.117 post vacant infirmiera prin pensionare medicala la 16.08.2018, transformat in debutant si incadrat Dumitru Cateluta, modificat spor vechime.

Poz. 123 ingrijitoare vacant, titular post Trifu Ionica modificat loc munca si incadrare la 01.01.2024, modificare salariu sp. vechime 01.11.2021 .

Poz. 124 infirmiera vacant, titular post Dumitru Florenta modificat loc munca incepand cu data de 01.08.2021, modificare salariu sp. vechime .

Poz. 125 ingrijitoare ocupat prin modificare loc munca Patrascu Mariana .

Poz.139 as.med.Dinca Silvia Nicoleta schimbat incadrarea prin promovarea examenului de as.med.principal incepand cu 01.01.2020

Poz. 140 asistent medicala gen.pr Nita Elena Alexandra modificat incadrare prin promovare grad la data de 01.01.2024 .

Poz.142 as.med.pr. Stancu Mihaela Oana - schimbat salariul la 01.03.2022 pt sp. vechime;

poz. 147 infirmiera Mihai Ioana - schimbat salariu prin modificarea sporului de vechime .

poz.160 as.med.Soare Valentina Violeta schimbat incadrare la 01.01.2024 , prin promovare examen grad .

Poz. 161 as. med. gen . Pr.post ocupat prin concurs durata nedeterminata Ion Florenta la 08.08.2022.

Poz. 162 infirmiera Zamfir Maria incadrata prin concurs la 01.08.2021.

Poz.166 medic ped. spec. Dr.Stan Luciana delegata partial in Cab. Sectia Ped, modif. sp. Vechime suspendat contract concediu 85% .

Poz.167.medic spec. ped. Vacant prin demisie cu 01.06.2024 dr. Iordan Catalina Cornelia .

Poz.168 post vacant medic rezid. An III ,incadrat cu CIM dr. Vasile Sabina Maria de la 01.01.2021, trecut in an superior, suspendat pt. CM 85%.

Poz.172 as. med.gen Visan Georgeta Florentina incadrata prin concurs la 08.08.2022 , durata nedeterminata.

Poz.173 post vacant medical generalist prin transfer titular Burcea Raluca Doinita .

Poz.174 as. med.princ. Nita Aurelia incadrata prin concurs la 19.07.2021 , durata nedeterminata.

Poz. 179 infirmiera debutanta post ocupat prin concurs durata nedeterminata Stanciu Ionela Mariana la 01.08.2022.

poz.180 infirmiera deb. ocupat , modificare loc munca in urma promovarii in functie pentru Paval Carmen la 01.08.2021 . , schimbat sp. Vechime.

Poz.182 infirmiera . post ocupat prin concurs la 01.05.2017 pe durata nedet. de Dumitru Sonia , reluat activitatea la 01.06.2024 .

Poz.183 ingrijitoare ocupat pe durata nedet. La 01.08.2022 de Anghel Maria Roxana .

Poz.184 ingrijitoare ocupat pe durata nedet. La 01.08.2021 de Anghel Elena Larisa .

Poz.185 ingrijitoare post ocupat prin concurs la 21.07.2021 pe durata nedet. de Danciu Steluta .

Poz.187 as. med.princ.Matei Angelica schimbat salariu prin modif.sporului de vechime la 01.01.2023, CM 85 % .

Poz.188 as. med. principal ocupat prin transfer in 07.07. 2021 pe dur.nedet. Giurea Mariana .

poz. 197 medic prim . radiologie Dr. Panait Constanta -schimbat salariu prin modificarea sporului de vechime

poz.198 post medic rezid. an I radiologie ,incadrat prin concurs cu CIM dr. Teodorescu Draghicescu Stefan de la 01.01.2024.

poz. 204 as. med.deb.radiologie la data de 01.12.2018 as.med. Moraru Daniela - schimbat incadrare as.medical, schimbat spor vechime

poz.206 post medic rezid. an I laborator ,incadrat prin concurs cu CIM dr. Cristescu Crina Maria de la 01.01.2024.

poz.208 post biochimist Oneata Bogdana Nicoleta sef lab. cu delegatie modificat salariu la 01.07.2020 si sp. vechime la 01.09.2020 .

poz. 210 post vac. as. med.generalist deb .CM dur. Ned. Ocupat prin concurs la 01.06.2024 as. Bica Elena .

poz. 214 post vac. as. med.generalist .CM dur. nedet.din 01.12.2018 as.med. Soare Alexandra , modificat sp. Vechime.

poz. 215 post vac. as. med.generalist deb .CM dur. Ned. la data de 01.12.2018 as.med. Beica Laura Stefania - schimbat nume prin casatorie

poz. 216 post as. med.generalist . Ocupat prin concurs cu CM dur. nedet.din 01.08.2021 de Draghici Ana -Maria, ulterior finalizat stagiul .

poz. 222 post farmacist-sef . Harangus Carmen , modificat salariu la 01.07.2020 cf. Lg. 51/2020 si prin promovare grad .

poz.226 ingrijitor vacant incadrat durata nedet det. Enache Ionela .

poz.229 medic sp..post vacant nou creat .

poz.237 post ingrijitoare ocupat prin concurs la 19.07.2021 de Stefanica Maria, sp. vechime la 01.09.2021, suspendat prin CM .

incadrat ingrijitoare fara numar fara post prin concurs durata determinata Grigore Cornelia la 11.08.2022.

poz.239, post vacant epidemiolog , transformat in rezident an IV , incadrare cu 01.01.2021 Dr. Firescu Alexandra Veronica , trecut in an superior.

poz.243 medic sp..post vacant creat conf.Ord.1312/2020.

poz.244 medic spec. obst.- ginecologie ocupat prin concurs la data de 14.02.2019 de dr. Pellegrino Giuseppe, schimbat vechime la 01.03.2021 .

poz.245 referent II, post vacant creat potrivit Ord. 1312/2020. .

poz. 247 as med. post vacant prin modificare loc munca Leanca Mihaela incepand cu data de 01.12.2020 prin acordul partilor.

poz.248 post medic rezid. an I neurologie ,incadrat prin concurs cu CIM dr. Balaci Catalin Mihai de la 01.01.2024.

poz.249 post vacant prin modificare loc munca pentru as. med princ.gen.grad principal Stere Neluta in Sectia MI .

poz. 250 medic specialist ortoped ocupat prin concurs in iunie 2023 de dr.Sava Mihai .

poz. 251 as med. Leanca Mihaela modificat loc munca incepand cu data de 01.12.2020 prin acordul partilor.

poz.252 medic spec. dermatovenerologie dr.Oprisanescu Mihaela Athena, CM nedet.din 15.06.2015, redus norma de la 15.05.2018 .

poz.253 as. med princ.gen. pr.post vacant prin modificare loc munca la 01.12.2020 pt. as. Petre Aurelia la Sectia Chirurgie..

poz. 256 post vacant , transf. in post de medic primar, incadrat dur. nedet. Dr.Dima Mihaela la 23.04.2021 prin concurs, modif sp. vechime.

poz.257 as. med princ.gen. pr. Incadrat prin concurs durata nedeterminata iunie 2021 As. Ghimpe Corina .

poz.260 post vacant prin modificare loc munca ingrijitoare Patrascu Mariana.

poz. 266 post ocupat prin schimbarea functiei - Pologatu Mariana Diana, modificare nume prin casatorie.

poz. 268 post vacant spalatoreasa incetat activitatea prin pensionare la 01.12.2022 titular post Stan Angela .

poz. 270 economist IA Alexandrescu Mario incadrat pe nedurata nedet. prin concurs la 19.07.2021, suspendat contract numire DFC.

poz. 272 contabil IA Stan Liliana -numire responsabil CFP incepand cu data de 01.09.2015 .

poz. 274 post magazioner vacant din 01.01.2022 prin demisie titular post .

CIM det. Cu timp partial Danescu Vasilica fara numar fara post 1/4 norma .

poz. 275 sofer II incadrat pe durata nedet.prin concurs la 19.07.2021 Florea Ion Cosmin .

poz.280 post ocupat prin concurs Cons.IA - sef serv.runos jr.Grigore Neluta- la 11.02.2020

poz. 285 paznic post ocupat prin modificare CIM Danciu Cornel cu 23.02.2024.

poz. 287 paznic post ocupat prin modificare CIM Predescu Laurentiu cu 05.11.2020.

poz. 288 paznic post vacant prin pensionare, incadrat prin concurs pe durata nedeterminata la 01.07.2021 Marinaica Marin .

poz.291 muncitor II- lenjer Dinu Maria modificat salariul la 01.01.2024 pentru promov. in treapta profesionala .

poz.299 muncitor II- bucatar Dumitru Magda modificat salariul la 01.01.2024 pentru promov. in treapta profesionala .
Poz.300 muncitor II- bucatar Paraschiv Dumitru modificat salariul la 01.01.2024 pentru promov. in treapta profesionala .
poz.301 muncitor II- bucatar Tanase Elena modificat salariul la 01.01.2024 pentru promov. in treapta profesionala .
poz.302 muncitor II- bucatar Gheorghisor Aurelia modificat salariul la 01.01.2024 pentru promov. in treapta profesionala .
poz.304 muncitor I- electrician vacant prin modificare loc munca titular post Stancu Ionel .
poz.305 muncitor II instalatii centrale termice Petre Nicusor modificare grad profesional prin promovare la 01.01.2024 .
poz.306 muncitor II- zidar Paraschiv Tudor modificat salariul la 01.01.2024 pentru promov. in treapta profesionala.
poz.307 muncitor II lacatus post ocupat prin modificare CIM Stancu Ionel cu 15.02.2024.
poz.310 muncitor necalificat Mihai Ion incadrat prin concurs la 01.04.2015 , suspendat CIM CFP pana la 30.09.2020, sp. vechime la 01.05.2021.
poz.311 muncitor I- electrician vacant prin modificare CIM Danciu Cornel .

MANAGER
DR.HORHOTA LUCIAN

RUNOS
GRIGORE NELUTA

DIRECTOR MEDICAL
D. DIMA AURELIAN

DIRECTOR FINANCIAR -CONTABIL
ALEXANDRESCU MARIO IULIAN