

HOTĂRÂRE

privind atribuirea de denumire unei străzi din orașul Bolintin-Vale, sat Crivina

CONSILIUL LOCAL AL ORAȘULUI BOLINTIN-VALE

Având în vedere:

Referatul de aprobare al primarului privind necesitatea și oportunitatea proiectului de hotărâre nr. 8021/23.07.2024;

Raportul compartimentului de resort din cadrul aparatului de specialitate al Primarului Orașului Bolintin-Vale nr. 8022/23.07.2024;

Avizul Comisiei pentru organizare și dezvoltare urbanistică, realizarea lucrărilor publice, protecția mediului, conservarea monumentelor istorice și arhitectură și al Comisiei juridice și pentru apărarea ordinii publice;

Văzând și prevederile art. 2 lit. d) din Ordonanța Guvernului nr. 63/2002 privind atribuirea sau schimbarea de denumiri, aprobată cu modificări prin Legea nr. 48/2003 și completată ulterior prin Legea nr. 76/2007 și Legea nr. 279/2007, ale art. 129 alin. 2 lit. c) și alin. 6 lit. d) din Ordonanța de Urgență a Guvernului nr. 57/2019 privind Codul administrativ, cu modificările și completările ulterioare; cu respectarea Legii nr. 24/2000 privind normele de tehnică legislativă în elaborarea actelor normative, republicată, cu modificările și completările ulterioare;

În temeiul art. 139 alin. 1 și al art. 196 alin. 1 lit. a) din Ordonanța de Urgență a Guvernului nr. 57/2019 privind Codul administrativ, cu modificările și completările ulterioare,

HOTĂRĂȘTE

Art.1. Se aprobă atribuirea denumirii de „**Intrarea Apeductului**” tronsonului de drum din orașul Bolintin-Vale, sat Crivina cuprins între str. Barajului și proprietarii Patruți Ioan și Stănescu Florentina, identificat prin Planul de amplasament și identificare a imobilului ce face parte integrantă din prezenta hotărâre.

Art.2. Compartimentul Cadastru și registru agricol din cadrul Primăriei Bolintin-Vale va duce la îndeplinire prevederile prezentei.

PREȘEDINTE DE ȘEDINȚĂ
Oneață Bogdana-Nicoleta

CONTRASEMNEAZĂ
SECRETAR GENERAL

Bran Rodica

Bolintin-Vale.....

Nr.....

31.07.2024

51

Plan de amplasament si delimitare a imobilului
Scara 1:1000 (A4)

Nr. cadastral	Suprafata masurata	Adresa imobilului	
-	S= 736 mp	Oras Bolintin-Vale, Sat Crivina, DS, Jud. Giurgiu.	
Cartea Funciara nr.	-	Unitate administrativ teritoriala (UAT)	Bolintin-Vale

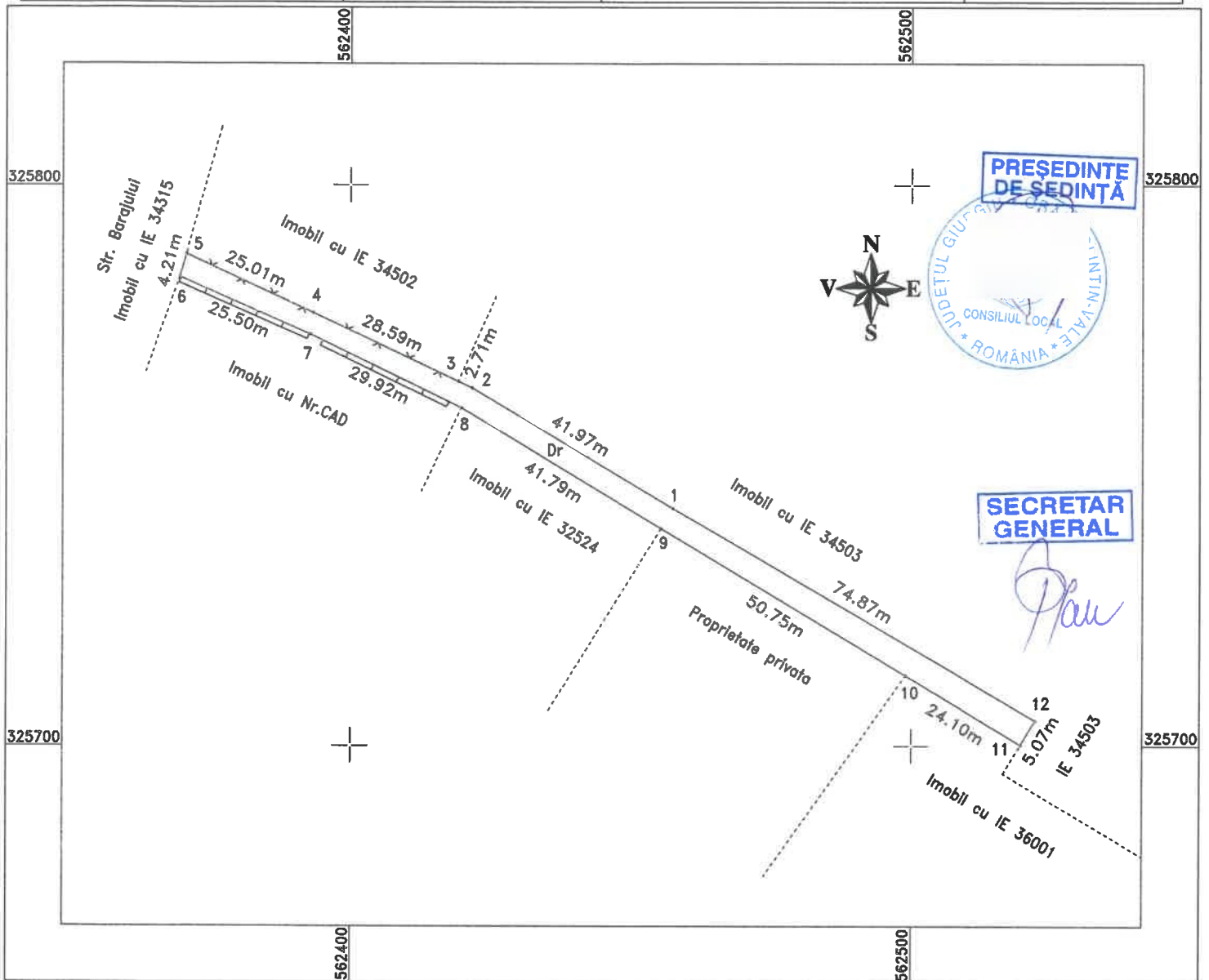

A. Date referitoare la teren

Nr. parcela	Categoria de folosinta	Suprafata(mp)	Mentiuni
1	Dr	736	Teren intravilan, drum satesc, partial imprejmuit cu gard de beton intre pct. 6-8 si gard de plasa intre pct. 2-5, in rest nelimpjmuit.
-	-	-	
Total		736	-

B. Date referitoare la constructii

Cod	Destinatia	Suprafata construita la sol (mp)	Mentiuni
-	-	-	-
Total		###	-

Suprafata masurata a imobilului = 736 mp

Suprafata din acte = _____ mp

Executant:
S.C. TOPO LAND CONSULT S.R.L. CERTIFICAT
 PJA, Clasa III, Seria: RO-B-J, Numarul: 1892E
 /2024
 Confirm executarea masuratorilor si
 corectitudinea intocmirii documentatiei cad
 corespondenta acestora cu realitatea din
 Semnatura si Stampila
 Data: Iulie / 2024



Inspector:

Confirm introducerea imobilului in baza de date integratã si
 atribuirea numarului cadastral

Semnatura si Parafa

Data: _____
 Stampila B.C.P.I.

In situatia in care exista numere cadastrale pentru imobilele vecine, in locul numelui vecinului se va trece numarul cadastral, iar in lipsa
 numarului cadastral numarul topografic sau numarul administrativ. Suprafetele se rotunjesc la metru patrat.