

HOTĂRÂRE

privind aprobarea Organigramei și a Statului de funcții al aparatului de specialitate al Primarului orașului Bolintin-Vale și al Serviciilor din subordinea Consiliului Local al orașului Bolintin-Vale

CONSILIUL LOCAL AL ORAȘULUI BOLINTIN-VALE

Având în vedere:

Adresa Agenției Naționale a Funcționarilor Publici nr. 30434 conexat cu nr. 24360/2024;

Referatul de aprobare al primarului privind aprobarea Organigramei și a Statului de funcții al aparatului de specialitate al Primarului orașului Bolintin-Vale și a Serviciilor din subordinea Consiliului Local al orașului Bolintin-Vale, nr. 589/21.01.2025;

Raportul de specialitate nr. 590/21.01.2025, întocmit de compartimentul de resort din cadrul aparatului de specialitate al primarului;

Luând în considerare avizul Comisiei juridice și pentru apărarea ordinii publice din cadrul Consiliului Local al orașului Bolintin-Vale;

Văzând prevederile art. 402 alin. (1) coroborat cu art. 518 alin. (1) și alin. (2) din Ordonanța de Urgență a Guvernului nr. 57/2019 privind Codul administrativ, cu modificările și completările ulterioare, precum și prevederile Legii nr. 296/2023 privind unele măsuri fiscal-bugetare pentru asigurarea sustenabilității financiare a României și ale Hotărârii Guvernului nr. 797 din 8 noiembrie 2017 pentru aprobarea regulamentelor-cadru de organizare și funcționare ale serviciilor publice de asistență socială și a structurii orientative de personal;

Cu respectarea Anexei nr. 3Bis la Ordinul Prefectului Județului Giurgiu nr. 179 din 29.03.2024 privind stabilirea numărului maxim de posturi, începând cu data de 01.07.2024, pentru unitățile administrative-teritoriale din județul Giurgiu;

În temeiul prevederilor art. 129 alin. 2 lit. a) și alin. 3 lit. c), al art. 139 alin. 1 precum și al art. 196 alin. 1 lit. a) din Ordonanța de Urgență a Guvernului nr. 57/2019 privind Codul administrativ, cu modificările și completările ulterioare;

HOTĂRĂȘTE

Art. 1. Se aprobă Organigrama și Statul de funcții al aparatului de specialitate al Primarului orașului Bolintin-Vale și al Serviciilor din subordinea Consiliului Local al orașului Bolintin-Vale conform Anexelor 1 și 2 care fac parte din prezenta hotărâre.

Art.2. (1) La data intrării în vigoare a prezentei hotărâri orice alte prevederi contrare se abrogă.

Art.3. (1) Primarul orașului Bolintin-Vale, Compartimentul Resurse Umane și aparatul de specialitate al Primarului orașului Bolintin-Vale vor duce la îndeplinire prevederile prezentei hotărâri, conform competențelor .

(2) Comunicarea și aducerea la cunoștința publică a prezentei hotărâri se vor face, potrivit competențelor, prin grija Secretarului General al orașului Bolintin-Vale.

PREȘEDINTE DE ȘEDINȚĂ
Bodîrlău Marian



CONTRASEMNEAZĂ
SECRETAR GENERAL AL ORAȘULUI
Bran Rodica

Bolintin-Vale 30.01.2025
Nr. 3

ORANIGRAMA

APARATULUI DE SPECIALITATE AL PRIMARULUI ORAȘULUI BOLINTIN-VALE
ȘI A SERVICIULUI PUBLIC DE EVIDENȚĂ A PERSOANELOR

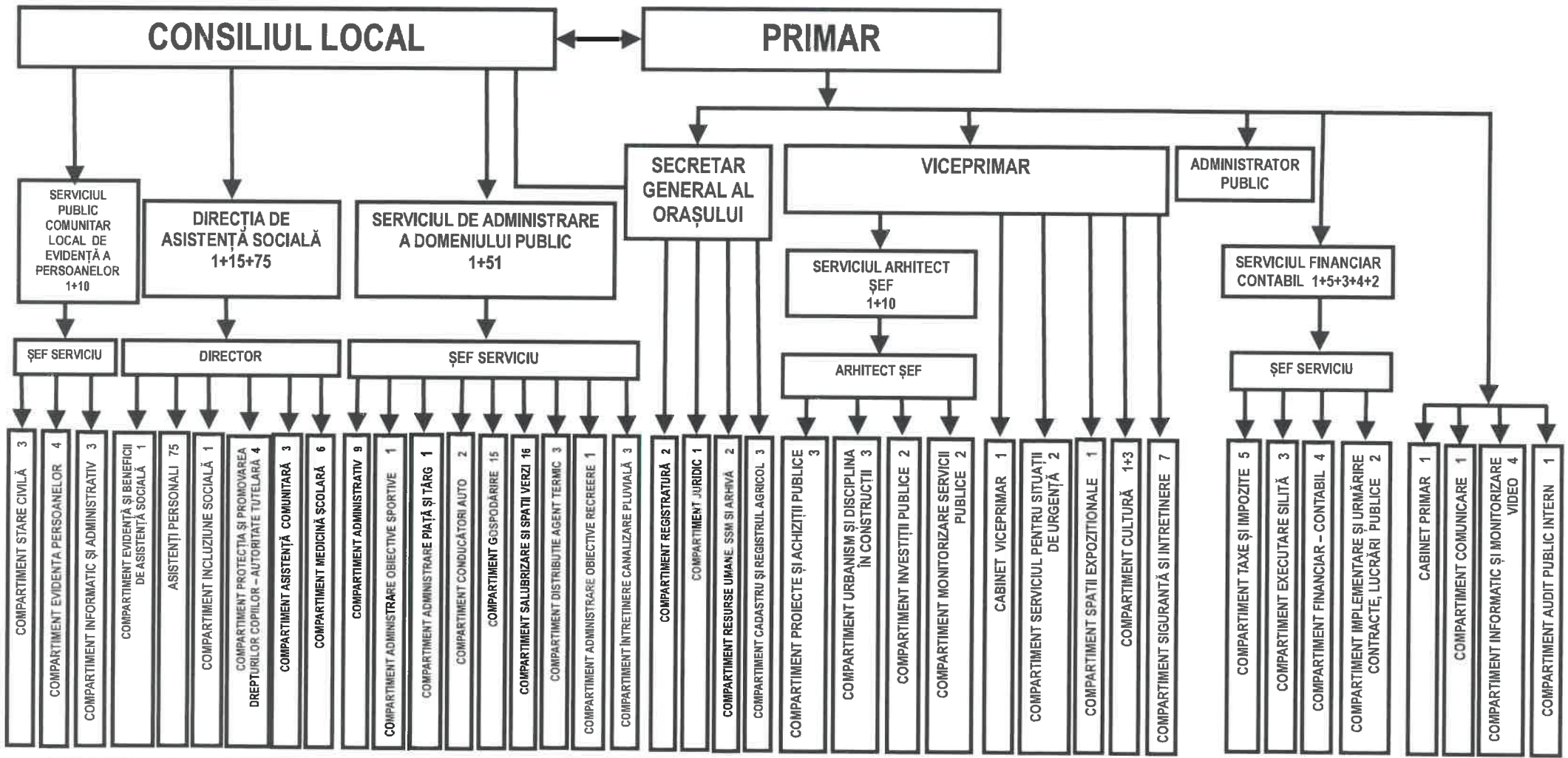

TOTAL POSTURI	FUNȚII DE DEMNITATE PUBLICĂ	NR. TOTAL FUNȚII PUBLICE	NR. TOTAL FUNȚII PUBLICE DE CONDUCERE	NR. TOTAL FUNȚII PUBLICE DE EXECUȚIE	NR. TOTAL FUNȚII CONTRACTUALE	NR. TOTAL FUNȚII CONTRACTUALE DE CONDUCERE	NR. TOTAL FUNȚII CONTRACTUALE DE EXECUȚIE
139	2	54		49	83	3	80

PREȘEDINȚE DE ȘEDINȚĂ
BODÎREANU MĂRTIN
ORAȘUL BOLINTIN-VALE
CONSILIUL LOCAL

SECRETAR GENERAL
BRAN RODICA

STAT DE FUNCȚII

NR.	Nume si prenume	Funcția publică			Clasa	Gradul profesional	Nivel studii	Funcția contractuală		Treapta/ gradul profesional	Nivelul studiilor
		Inalt funcționar public	de conducere	de execuție				de conducere	de execuție		
1.	TRĂISTARU DANIEL – PRIMAR										S
2.	ZAMFIR LEONTIN - VICEPRIMAR										S
3.	CONSTANTIN IONEL							Administrator public			S
4.	BRAN RODICA		Secretar General al Orașului		I	I	S				
CABINET PRIMAR											
5.	ȘTEFAN VASILE-EMIL								Consilier personal	IA	S
CABINET VICEPRIMAR											
6.	GHEORGHE ZOICA								Consilier personal	IA	S
COMPARTIMENT AUDIT PUBLIC INTERN											
7.	VACANT			Auditor	I	asistent	S				
COMPARTIMENT JURIDIC											
8.	UDREA AMALIA OCTAVIA			Consilier juridic	I	superior	S				
COMPARTIMENT RESURSE UMANE, SSM ȘI ARHIVĂ											
9.	ANDREESCU GEORGIANA FLORENTINA			Inspector	I	principal	S				
10.	VACANT			Consilier	I	asistent	S				
COMPARTIMENT CADASTRU ȘI REGISTRUL AGRICOL											
11.	VACANT			Consilier	I	asistent	S				
12.	GHEORGHE AURELIA			Consilier	I	principal	S				
13.	VACANT			Inspector	I	principal	S				
COMPARTIMENT REGISTRATURĂ											
14.	VACANT			Consilier	I	superior	S				
15.	VACANT			Consilier	I	asistent	S				
COMPARTIMENT COMUNICARE											
16.	DUMITRU MARIUS-BOGDAN			Consilier	I	Asistent	S				

COMPARTIMENT INFORMATIC ȘI SUPRAVEGHERE VIDEO											
17.	ALEXE MARIUS-ALEXANDRU								Referent specialitate	II	S
18.	BĂRĂCEANU SORIN-MIHAI								Referent	II	M
19.	OGOREANU VIOREL-VALENTIN								Referent	II	M, PL
20.	NAE LAURENȚIU-MARIUS								Referent specialitate	IA	S
SERVICIUL ARHITECT ȘEF											
21.	TEMPORAR VACANT		Arhitect Șef			II	S				
COMPARTIMENT URBANISM ȘI DISCIPLINA ÎN CONSTRUCȚII											
22.	VACANT			Referent	III	superior	M				
23.	NĂSTASE VALENTINA			Referent specialitate	II	superior	SSD				
24.	BODÎRLĂU OCTAVIAN			Inspector	I	asistent	S				
COMPARTIMENTUL INVESTIȚII PUBLICE											
25.	VACANT			Referent	III	superior	M				
26.	VACANT			Inspector	I	asistent	S				
COMPARTIMENTUL PROIECTE ȘI ACHIZIȚII PUBLICE											
27.	BOBE ANA-MARIA			Consilier achiziții publice	I	Principal	S				
28.	MINCU MARIANA			Consilier achiziții publice	I	Principal	S				
29.	VACANT			Inspector	I	principal	S				
COMPARTIMENT MONITORIZARE SERVICII PUBLICE											
30.	VACANT			Inspector	I	principal	S				
31.	VACANT			Inspector	I	asistent	S				
SERVICIUL FINANCIAR- CONTABIL											
32.	DIMUȚĂ OANA-MARIA		Șef serviciu		I	I	S				
COMPARTIMENT IMPOZITE ȘI TAXE											
33.	DANA ANGELICA DOINA			Inspector	I	superior	S				
34.	CRISTACHE LUMINIȚA			Referent	III	superior	M				
35.	NIȚĂ ELENA			Referent	III	superior	M				
36.	VACANT			Inspector	I	asistent	S				
37.	MARINESCU ADINA-MARIA								Referent specialitate	I	SSD
COMPARTIMENT EXECUTARE SILITĂ											

38.	TEMPORAR VACANT			Inspector	I	Superior	S				
39.	VACANT			Inspector	I	Superior	S				
40.	TOADER MARIANA			Referent	III	Principal	M				
COMPARTIMENT FINANCIAR CONTABIL											
41.	VACANT			Inspector	I	Principal	S				
42.	CHIVA ȘTEFANIA-FĂNUȚA			Inspector	I	Superior	S				
43.	DANCIU DANIELA			Inspector	I	Superior	S				
44.	RĂDUCU MARIA-GEORGETA			Inspector	I	Asistent	S				
COMPARTIMENT IMPLEMENTARE ȘI URMĂRIRE CONTRACTE, LUCRĂRI PUBLICE											
45.	STOICA LUMINIȚA-SOFIA			Inspector	I	Superior	S				
46.	BORDIERU EMILIA			Inspector	I	Asistent	S				
COMPARTIMENTUL SIGURANȚĂ ȘI ÎNTREȚINERE											
47.	VACANT								Șofer microbuz școlar	I	G
48.	VACANT								Șofer microbuz școlar	I	G
49.	GHEORGHE CONSTANTIN								Șofer	I	G
50.	GHEORGHÎȚĂ SILVIA								Îngrijitor	II	M,G
51.	PRODAN NICULAE								Paznic	I	M,G
52.	CODIN VASILE								Paznic	I	M
53.	BĂNICĂ NICU								Paznic	I	M
COMPARTIMENTUL SERVICIUL PENTRU SITUAȚII DE URGENȚĂ											
54.	CODIN ȘTEFAN			Referent	III	superior	M				
55.	MIHALCEA EMILIAN-ȘTEFAN			Referent	III	Asistent	M				
DIRECȚIA DE ASISTENȚĂ SOCIALĂ											
56.	VACANT		Director		I	I	S				
COMPARTIMENTUL EVIDENȚĂ ȘI BENEFICII DE ASISTENȚĂ SOCIALĂ											
57.	MIHAI FELICIA-COSMINA			Consilier	I	Principal	S				
COMPARTIMENTUL INCLUZIUNE SOCIALĂ											
58.	NAE ANDREEA-MIHAELA			Consilier	I	Debutant	S				
COMPARTIMENTUL PROTECȚIA ȘI PROMOVAREA DREPTURILOR COPIILOR – AUTORITATE TUTELARĂ											
59.	VACANT			Consilier juridic	I	Principal	S				
60.	MEIȚOIU CARMEN			Consilier	I	Asistent	S				
61.	BARBU PETRUȚA ROXANA			Consilier	I	Principal	S				
62.	VACANT								Psiholog	debutant	S
COMPARTIMENTUL ASISTENȚĂ MEDICALĂ COMUNITARĂ											
63.	VACANT								Mediator		PL

									sanitar		
64.	VACANT								Asistent medical comunitar		PL
65.	VACANT								Expert rromi		
COMPARTIMENTUL MEDICINĂ ȘCOLARĂ											
66.	MERGIȘESCU OANA ½ N MARCUI VICENȚIU BOGDAN ION ½ N								Medic generalist		S
67.	SINICĂ VICTORIȚA								Asistent medical principal		PL
68.	TUDOR CONSTANȚA								Asistent medical principal		PL
69.	BIDA ȘTEFANIA								Asistent medical generalist		PL
70.	NEDELCU CAROLINA-IULIA								Asistent medical generalist		PL
71.	VACANT								Medic stomatolog		S
SERVICIUL PUBLIC COMUNITAR LOCAL DE EVIDENȚĂ A PERSOANELOR											
72.	VACANT		Șef serviciu		I	I	S				
COMPARTIMENT STARE CIVILĂ											
73.	VACANT			Referent specialitate	II	superior	SSD				
74.	IONEL CRISTINA			Consilier	I	Asistent	S				
75.	VACANT			Consilier	I	Asistent	S				
COMPARTIMENT EVIDENȚĂ PERSOANELOR											
76.	PARASCHIV MIHAELA			Inspector	I	Superior	S				
77.	IONEL LUCICA MIHAELA								Referent	IA	M
78.	DASCĂLU-AIMAR MANDY			Inspector		Asistent	S				
79.	VACANT			Consilier juridic	I	Debutant	S				
COMPARTIMENT INFORMATIC ȘI ADMINISTRATIV											
80.	VACANT			Consilier	I	Superior	S				
81.	VACANT			Consilier	I	Debutant	S				
82.	VACANT			Consilier	I	Princial	S				
COMPARTIMENT CULTURĂ											
83.	VACANT							Director			S
84.	GRIGORE VASILE								Referent	IA	S
85.	VACANT								Bibliotecar	asistent	S
86.	NAE STELUȚA								Bibliotecar	II	S

COMPARTIMENT SPAȚII EXPOZIȚIONALE												
87.	NECȘUȚU CIPRIAN-IONUȚ									Referent	IA	S
SERVICIUL PENTRU ADMINISTRAREA DOMENIULUI PUBLIC												
88.	CHIVA ADRIAN									Șef serviciu	IA	S
COMPARTIMENT ADMINISTRATIV												
89.	DIMUȚĂ OANA-MARIA									Inspector specialitate	I	S
90.	RADU MARIANA									Inspector	Debutant	S
91.	PRICOPIE VALENTINA									Referent	IA	M
92.	DANCIU DANIELA									Referent	IA	
93.	TOADER MARIANA									Casier	I	M
94.	STAN GHERGHINA									Muncitor calificat	I	M,G
95.	BOBE ANA-MARIA									Consilier achiziții publice	II	S
96.	RĂDULESCU CRISTIAN									Tehnician sisteme DSVCAM	II	PL, M
97.	OANCEA ȘTEFĂNEL									Magaziner		M,G
COMPARTIMENT ADMINISTRARE OBIECTIVE RECREERE												
98.	GHIMPE MIHAI									Muncitor calificat	I	M,G
COMPARTIMENT ADMINISTRARE OBIECTIVE SPORTIVE												
99.	IVAN ION									Muncitor calificat	I	M,G
COMPARTIMENT ADMINISTRARE PIAȚĂ ȘI TÂRG												
100.	BOBE FLORIN									Consilier	I	S
COMPARTIMENT CONDUCĂTORI AUTO												
101.	STANCU FLOREA									Șofer	I	M,G
102.	GRADINARIU PETRU									Șofer	I	M,G
COMPARTIMENT ÎNTREȚINERE CANALIZARE PLUVIALĂ												
103.	MATACHE AUREL									Muncitor calificat	I	M,G
104.	NEAGU CATALIN									Muncitor necalificat	I	M,G
105.	CRACIUN NITA									Muncitor necalificat	I	M,G

COMPARTIMENT DISTRIBUȚIE AGENT TERMIC											
106.	VACANT								Consilier	IA	S
107.	NEGOI NICOLAE								Muncitor calificat	I	M,G
108.	ȘTEFAN VICTOR								Muncitor calificat	I	M,G
COMPARTIMENT GOSPODĂRIRE											
109.	CĂLIN IOANA								Îngrijitor	II	M,G
110.	RĂCARU IULIAN								Paznic	I	M,G
111.	VÂNĂTORU VIOREL								Paznic	II	M,G
112.	DESPA MARIUS-FLORIN								Muncitor calificat	I	M,G
113.	GHEORGHE CONSTANTIN								Muncitor calificat	I	M,G
114.	GODICĂ ION								Muncitor necalificat	I	M,G
115.	MAREȘ VICTOR								Muncitor calificat	I	M,G
116.	STOIAN ȘTEFAN								Muncitor necalificat	I	M,G
117.	DINU ȘTEFANA								Muncitor necalificat	I	M,G
118.	STAN VIOREL								Muncitor calificat	I	M,G
119.	SAVU GEORGE								Șofer	I	M,G
120.	CIRSTEA DORINA								Muncitor necalificat	I	M,G
121.	PETRE MARIAN LEONARDO								Muncitor necalificat	I	M,G
122.	VACANT								Muncitor necalificat	I	M,G
123.	VACANT								Muncitor necalificat	I	M,G
COMPARTIMENT SALUBRIZARE ȘI SPAȚII VERZI											
124.	MIHALCEA EMILIAN ȘTEFAN								Muncitor calificat	I	M,G
125.	STAN DUMITRU								Muncitor calificat	I	M,G
126.	GHEORGHE GIGEL								Muncitor necalificat	I	M,G
127.	TEMPORAR VACANT								Muncitor calificat	I	M,G
128.	PETRE FLOREA								Muncitor necalificat	I	M,G
129.	ISPIR NICOLAE								Muncitor necalificat	I	M,G

130.	VACANT								Muncitor necalificat	I	M,G
131.	CRĂCIUN MARIANA								Muncitor calificat	I	M,G
132.	CIURARU MIHAELA ALEXANDRA								Muncitor necalificat	I	M,G
133.	DESPA GHEORGHÎȚA								Muncitor calificat	I	M,G
134.	CÎRSTEA MIHĂIȚĂ-SIMONEL								Muncitor calificat	I	M,G
135.	STOIAN DORINA								Muncitor necalificat	I	M,G
136.	VACANT								Muncitor (șef form. Gr. I)	I	M
137.	DUMITRU GHEORGHITA								Muncitor necalificat	I	M,G
138.	ION FLORICA								Muncitor necalificat	I	M,G
139.	ISPIR MARIA								Muncitor necalificat	I	M,G

NR. CRT.	FUNCȚIE CONTRACTUALĂ DE EXECUȚIE	NIVELUL STUDIILOR	NUMĂR POSTURI
1.	ASISTENT PERSONAL DEBUTANT	G,M	75

TOTAL POSTURI	139
FUNCȚII DE DEMNITATE PUBLICĂ	2
NR. TOTAL FUNCȚII PUBLICE	54
NR. TOTAL FUNCȚII PUBLICE DE CONDUCERE	5
NR. TOTAL FUNCȚII PUBLICE DE EXECUȚIE	49
NR. TOTAL FUNCȚII CONTRACTUALE	83
NR. TOTAL FUNCȚII CONTRACTUALE DE CONDUCERE	3
NR. TOTAL FUNCȚII CONTRACTUALE DE EXECUȚIE	80

PREȘEDINTE DE ȘEDINȚĂ
BODÎRLĂU MARIAN



SECRETAR GENERAL
BRAN RODICA